

Tegnforklaring

Reguleringsplan PBL 2008

- §12-5. Nr. 1 - Bebyggelse og anlegg**
- BA Bebyggelse og anlegg (1001)
- §12-5. Nr. 2 - Samferdselsanlegg og teknisk infrastruktur**
- V Veg (2010)
 - KV Kjøreveg (2011)
 - AVT Annen veggrunn - tekniske anlegg (2018)
 - AVG Annen veggrunn - grøntareal (2019)
 - SK Kombinerte formål for samferdselsanlegg og/eller teknisk infrastrukturtraseer (2800)
 - SAA Angitte samferdselsanlegg og/eller teknisk infrastrukturtraseer kombinert med andre angitte hovedformål (2900)

- §12-5. Nr. 5 - Landbruks-, natur- og friluftformål samt reindrift**
- LNFR LNFR areal for nødvendige tiltak for landbruk og reindrift og gårdstilknyttet næringsvirksomhet basert på gårdens ressursgrunnlag (5100)
 - LAA LNFR formål kombinert med andre angitte hovedformål (5900)
- §12-5. Nr. 6 - Bruk og vern av sjø og vassdrag med tilhørende strandsone**
- BSV Bruk og vern av sjø og vassdrag med tilhørende strandsone (6001)
- §12-6 - Hensynssoner**
- H190 Andre sikringssoner (190)
 - H310 Ras- og skredfare (310)
 - H320 Flomfare (320)

- §12-7 - Bestemmelseområder**
- H570 Bevaring kulturmiljø (570)
 - H730 Båndlegging etter lov om kulturminner (730)
 - H740 Båndlegging etter andre lover (740)
- §12-7 - Bestemmelseområder**
- #2_B Handlingsrom bru (2)
 - #2_BK Omlegging bekk (2)
 - #2_F Faunapassasje (2)
 - #2_S Støytillak (2)
 - #2_T Handlingsrom tunnelportal (2)
 - #2_V Handlingsrom veg (2)
 - #12 Krav om nærmere undersøkelser, overvåking og klargjøring av virkninger (12)

- #MBA** Midlertidig bygge- og anleggsområde
- Linjesymbol**
- Plangrense
 - Formålgrense
 - Bestemmelsegrense
 - Midlertidig bygge- og anleggsgrense
 - Grense for sikringszone
 - Grense for faresone
 - Grense for angitt hensynssone
 - Grense for båndleggingszone
 - Bebyggelse som forutsettes fjernet (1215)
 - Regulert senterlinje (1221)
 - Frisiktlinje (1222)
 - Regulert støyskjerm (1227)

- Punktsymboler**
- Stenging av avkjørsel (1241)
 - Avkjørsel - både inn og utkjøring (1242)
 - Tunnelåpning (1253)
- Kilde for basiskart: Georange
 Dato for basiskart: 14.04.2022
 Ekvidistanse: 1m
 Kartmålestokk: 1:2000 m
-

Revisjon	Dato	Saksnr.	Sign.
Justering etter høring	24.09.2024		NOERSA
Detailregulering		PlanID:	202107
E39 Lyngdal vest - Kvinesdal		Kartgrunnlag:	FKB-B
NV42E39LK		Kartreferanse:	EUREF 89 NTM-6
		Høydegrunnlag:	NN2000
Saksbehandling iht. plan- og bygningsloven	Dato	Saksnr.	Sign.
Kommunestyret sitt vedtak			
2. gangs behandling			
Offentlig ettersyn fra 02.11.2023 til 17.12.2023	24.10.2023		
1.gangs behandling			
Kunngjøring av oppstart av planarbeid	15.09.2021	-	NOERSA
Dato:	15.05.2023	Utarbeidet av:	Tegningsnummer:
			R0001

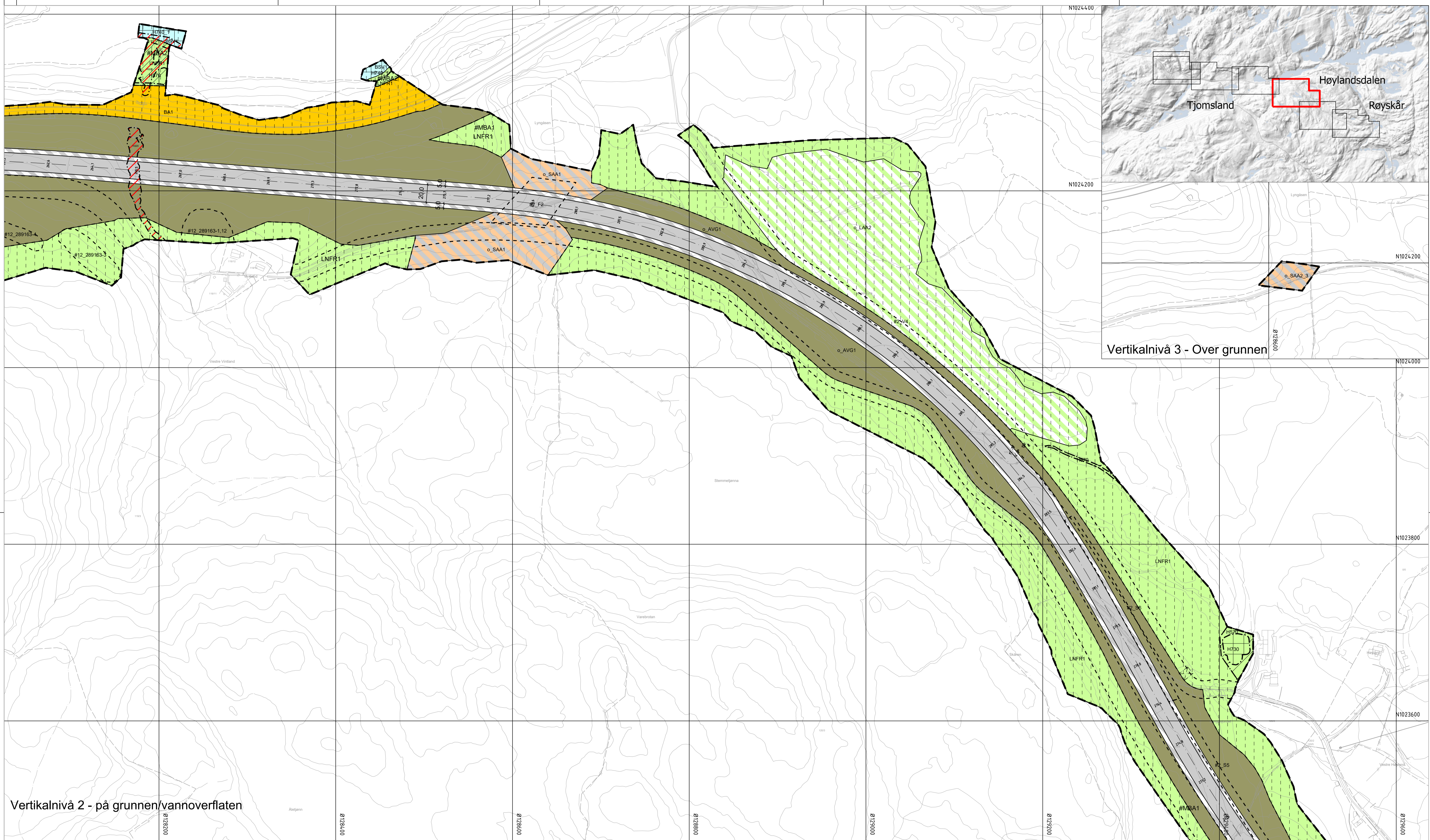

Vertikalnivå 2 - på grunnen/vannoverflaten

Vertikalnivå 3 - Over grunnen

Tegnforklaring

Reguleringsplan PBL 2008

§12-5. Nr. 1 - Bebyggelse og anlegg

BA Bebyggelse og anlegg (1001)

§12-5. Nr. 2 - Samferdselsanlegg og teknisk infrastruktur

- V Veg (2010)
- KV Kjøreveg (2011)
- AVT Annen veggrunn - tekniske anlegg (2018)
- AVG Annen veggrunn - grøntareal (2019)
- SK Kombinerte formål for samferdselsanlegg og/eller teknisk infrastrukturtraseer (2800)
- SAA Angitte samferdselsanlegg og/eller teknisk infrastrukturtraseer kombinert med andre angitte hovedformål (2900)

§12-5. Nr. 5 - Landbruks-, natur- og friluftsmål samt reindrift

- LNFR LNFR areal for nødvendige tiltak for landbruk og reindrift og gårdstilknyttet næringsvirksomhet basert på gårdens ressursgrunnlag (5100)
 - LAA LNFR formål kombinert med andre angitte hovedformål (5900)
 - BSV Bruk og vern av sjø og vassdrag med tilhørende strandsone (6001)
- §12-5. Nr. 6 - Bruk og vern av sjø og vassdrag med tilhørende strandsone**
- H190 Andre sikringssoner (190)
 - H310 Ras- og skredfare (310)
 - H320 Flomfare (320)

§12-7 - Bestemmelseområder

- H570 Bevaring kulturmiljø (570)
 - H730 Båndlegging etter lov om kulturminner (730)
 - H740 Båndlegging etter andre lover (740)
- §12-7 - Bestemmelseområder**
- #2_B Handlingsrom bru (2)
 - #2_BK Omlegging bekk (2)
 - #2_F Faunapassasje (2)
 - #2_S Støytillak (2)
 - #2_T Handlingsrom tunnelportal (2)
 - #2_V Handlingsrom veg (2)
 - #12 Krav om nærmere undersøkelser, overvåking og klargjøring av virkninger (12)

Linjesymbol

- #MBA Midlertidig bygge- og anleggsområde
- Plangrense
- Formålsgrense
- Bestemmelsegrense
- Midlertidig bygge- og anleggsgrense
- Grense for sikringszone
- Grense for faresone
- Grense for angitt hensynssone
- Grense for båndleggingszone
- Bebyggelse som forutsettes fjernet (1215)
- Regulert senterlinje (1221)
- Frisiktlinje (1222)
- Regulert støyskjerm (1227)

Punktsymboler

- Stenging av avkjørsel (1241)
 - Avkjørsel - både inn og utkjøring (1242)
 - Tunnelåpning (1253)
- Kilde for basiskart: Geonorge
 Dato for basiskart: 14.04.2022
 Ekvidistanse 1m
 Kartmålestokk 1:2000 m

Revisjon	Dato	Saksnr.	Sign.
Justering etter høring	24.09.2024		NOERSA
Detailregulering		PlanID:	202107
E39 Lyngdal vest - Kvinesdal		Kartgrunnlag:	FKB-B
NV42E39LK		Kartreferanse:	EUREF 89 NTM-6
		Høydegrunnlag:	NN2000
Saksbehandling iht. plan- og bygningsloven	Dato	Saksnr.	Sign.
Kommunestyret sitt vedtak			
2. gangs behandling			
Offentlig ettersyn fra 02.11.2023 til 17.12.2023	24.10.2023		
1.gangs behandling			
Kunngjøring av oppstart av planarbeid	15.09.2021		NOERSA
Dato: 15.05.2023		Utarbeidet av:	Tegningsnummer: R0003

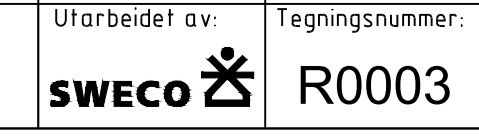

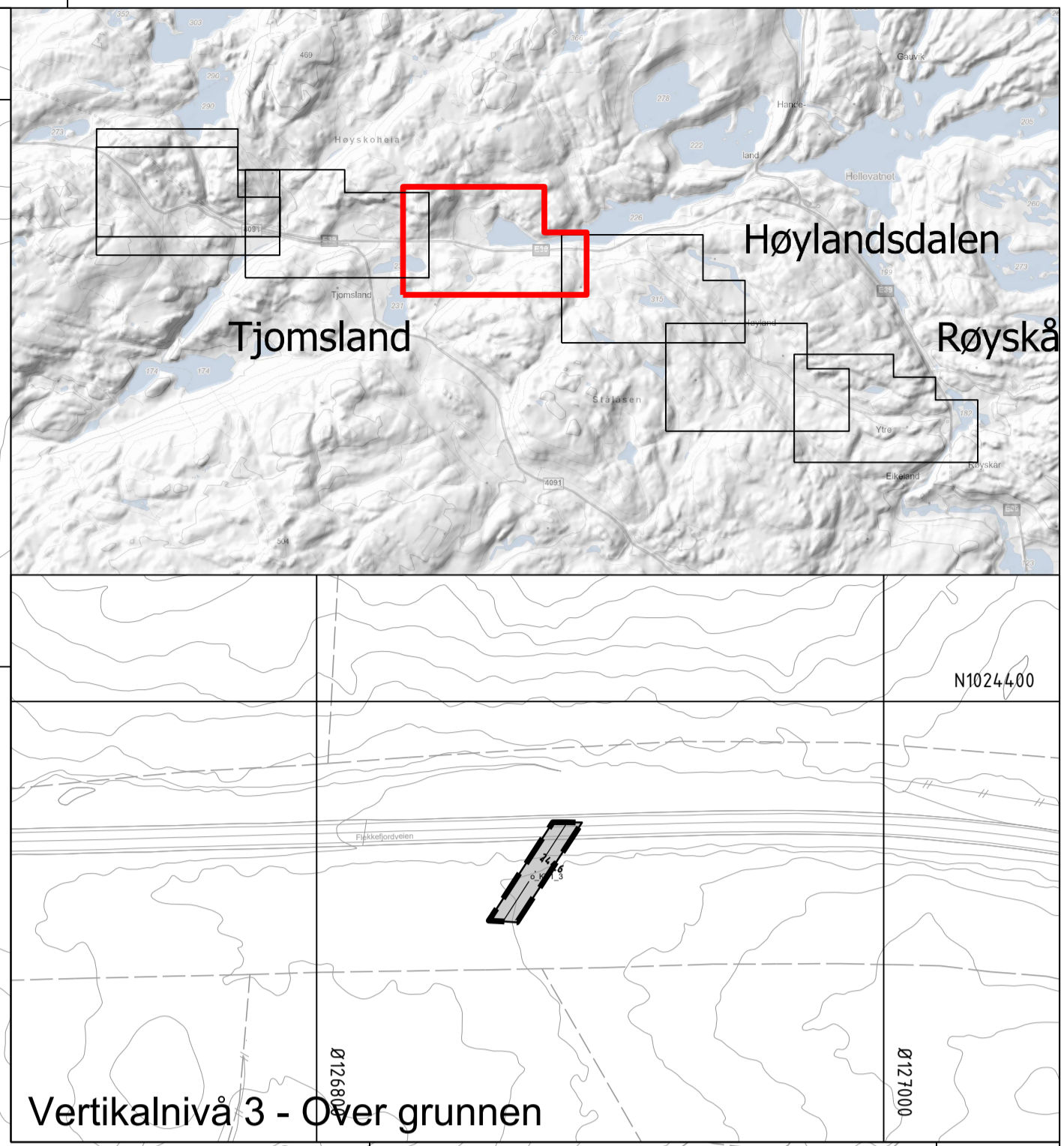
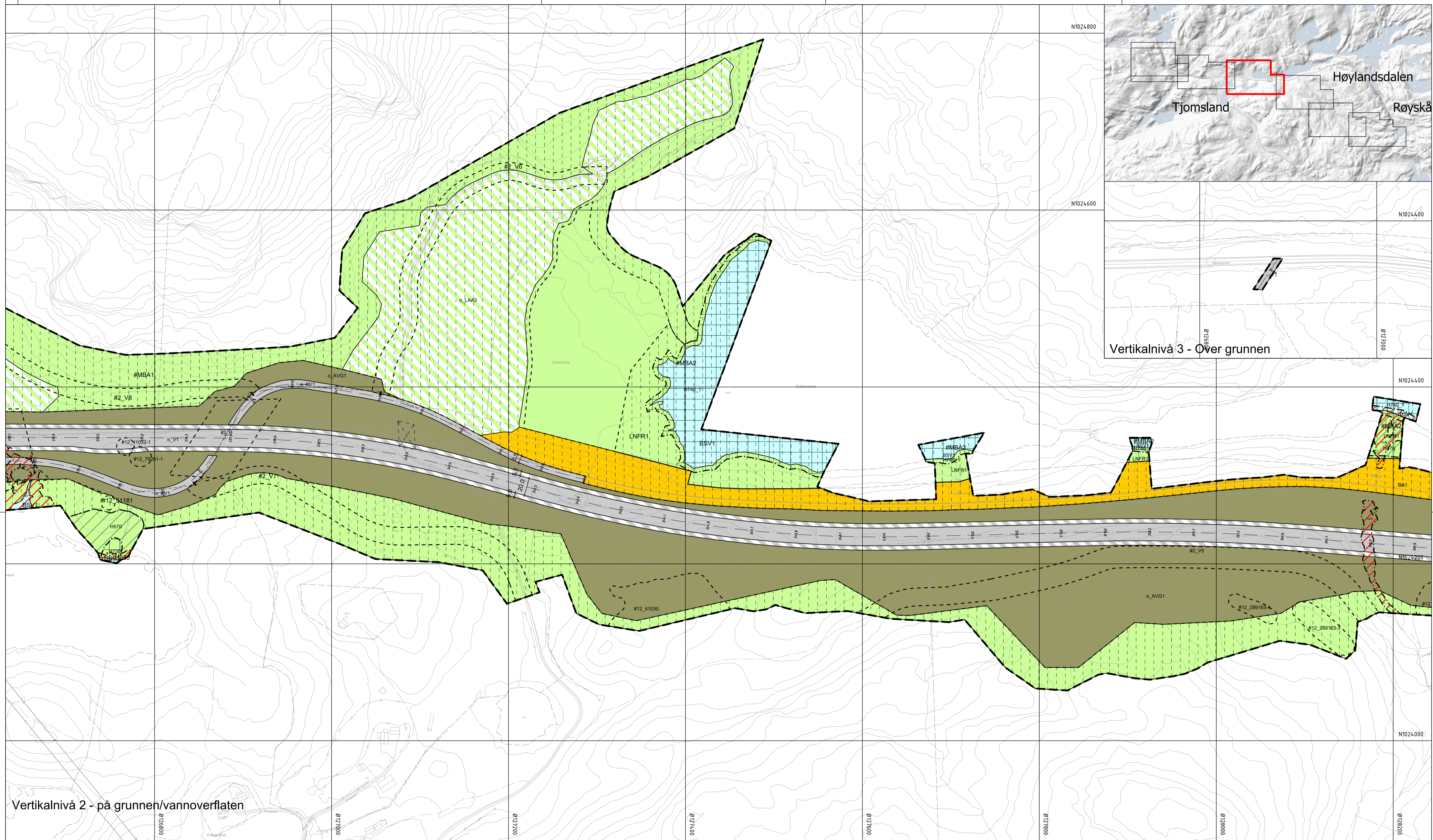

Tegnforklaring

Reguleringsplan PBL 2008

§12-5. Nr. 1 - Bebyggelse og anlegg

BA Bebyggelse og anlegg (1001)

§12-5. Nr. 2 - Samferdselsanlegg og teknisk infrastruktur

- V Veg (2010)
- KV Kjøreveg (2011)
- AVT Annen veggrunn - tekniske anlegg (2018)
- AVG Annen veggrunn - grøntareal (2019)
- SK Kombinerte formål for samferdselsanlegg og/eller teknisk infrastrukturtraseer (2800)
- SAA Angitte samferdselsanlegg og/eller teknisk infrastrukturtraseer kombinert med andre angitte hovedformål (2900)

§12-5. Nr. 5 - Landbruks-, natur- og friluftsmål samt reindrift

- LNFR LNFR areal for nødvendige tiltak for landbruk og reindrift og gårdstilknyttet næringsvirksomhet basert på gårdens ressursgrunnlag (5100)
- LAA LNFR formål kombinert med andre angitte hovedformål (5900)
- BSV Bruk og vern av sjø og vassdrag med tilhørende strandsone (6001)
- §12-5. Nr. 6 - Bruk og vern av sjø og vassdrag med tilhørende strandsone
- §12-6 - Hensynssoner
- H190 Andre sikringssoner (190)
- H310 Ras- og skredfare (310)
- H320 Flomfare (320)

§12-7 - Bestemmelseområder

- H570 Bevaring kulturmiljø (570)
- H730 Båndlegging etter lov om kulturarv (730)
- H740 Båndlegging etter andre lover (740)
- #2_B Handlingsrom bru (2)
- #2_BK Omlegging bekk (2)
- #2_F Faunapassasje (2)
- #2_S Støytillat (2)
- #2_T Handlingsrom tunnelportal (2)
- #2_V Handlingsrom veg (2)
- #12 Krav om nærmere undersøkelser, overvåking og klargjøring av virkninger (12)

Linjesymbol

- #MBA Midlertidig bygge- og anleggsområde
- Plangrense
- Formålsgrense
- Bestemmelsegrense
- Midlertidig bygge- og anleggsgrense
- Grense for sikringsone
- Grense for faresone
- Grense for angitt hensynssone
- Grense for båndleggingsone
- Bebyggelse som forutsettes fjernet (1215)
- Regulert senterlinje (1221)
- Friskilting (1222)
- Regulert støvskjerm (1227)

Punktsymboler

- Stenging av avkjørsel (1241)
 - Avkjørsel - både inn og utkjøring (1242)
 - Tunnelåpning (1253)
- Kilde for basiskart: Geonorge
 Dato for basiskart: 14.04.2022
 Ekvivalens: 1m
 Kartmålestokk: 1:2000 m

Revisjon	Dato	Saksnr.	Sign.
Justering etter høring	24.09.2024		NOERSA
Detailregulering		PlanID:	202107
E39 Lyngdal vest - Kvinesdal		Kartgrunnlag:	FKB-B
NV42E39LK		Kartreferanse:	EUREF 89 NTM-6
		Høydegrunnlag:	NN2000
Saksbehandling iht. plan- og bygningsloven		Dato	Saksnr.
2. gangs behandling			
Offentlig ettersyn fra 02.11.2023 til 17.12.2023		24.10.2023	
1. gangs behandling			
Kunngjøring av oppstart av planarbeid		15.09.2021	
Kunngjøring av oppstart av planarbeid		15.05.2023	
Utarbeidet av:		Tegningsnummer:	
Lyngdal Kommune		R0004	

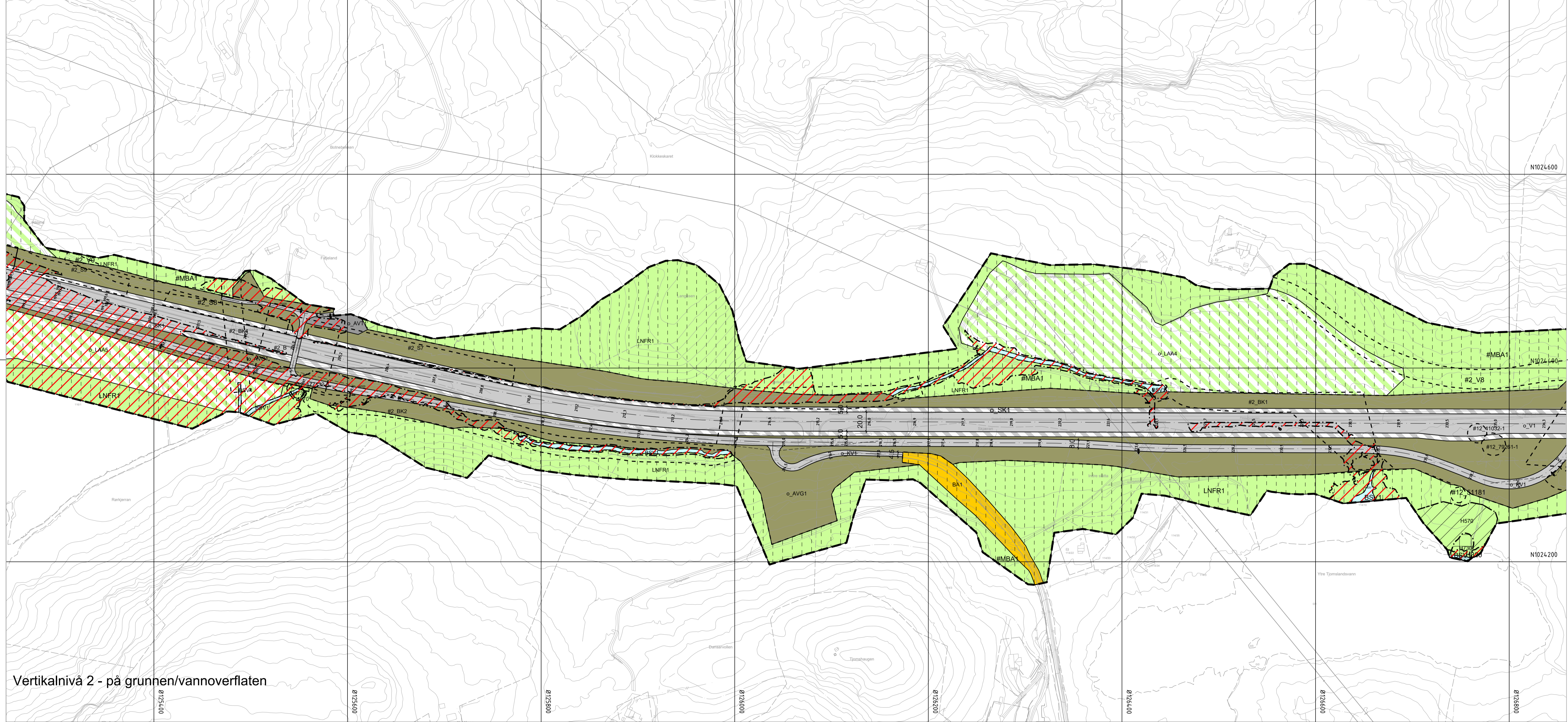
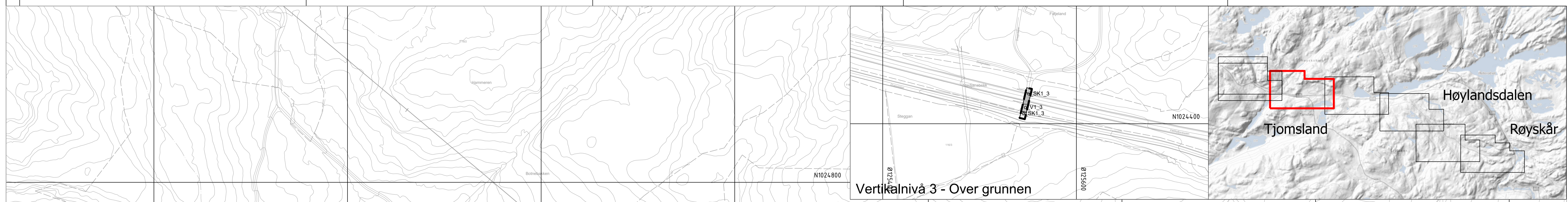

Tegnforklaring

Reguleringsplan PBL 2008

§12-5. Nr. 1 - Bebyggelse og anlegg

BA Bebyggelse og anlegg (1001)

§12-5. Nr. 2 - Samferdselsanlegg og teknisk infrastruktur

V Veg (2010)

KV Kjøreveg (2011)

AVT Annen veggrunn - tekniske anlegg (2018)

AVG Annen veggrunn - grøntareal (2019)

SK Kombinerede formål for samferdselsanlegg og/eller teknisk infrastrukturtraseer (2800)

SAA Angitte samferdselsanlegg og/eller teknisk infrastrukturtraseer kombinert med andre angitte hovedformål (2900)

§12-5. Nr. 5 - Landbruks-, natur- og friluftformål samt reindrift

LNFR LNFR areal for nødvendige tiltak for landbruk og reindrift og gårdstilknyttet næringsvirksomhet basert på gårdens ressursgrunnlag (5100)

LAA LNFR formål kombinert med andre angitte hovedformål (5900)

§12-5. Nr. 6 - Bruk og vern av sjø og vassdrag med tilhørende strandsone

BSV Bruk og vern av sjø og vassdrag med tilhørende strandsone (6001)

§12-6 - Hensynssoner

H190 Andre sikringssoner (190)

H310 Ras- og skredfare (310)

H320 Flomfare (320)

H570 Bevaring kulturmiljø (570)

H730 Båndlegging etter lov om kulturminner (730)

H740 Båndlegging etter andre lover (740)

§12-7 - Bestemmelseområder

#2_B Handlingsrom bru (2)

#2_BK Omlegging bekk (2)

#2_F Faunapassasje (2)

#2_S Støytillak (2)

#2_T Handlingsrom tunnelportal (2)

#2_V Handlingsrom veg (2)

#12 Krav om nærmere undersøkelser, overvåking og klargjøring av virkninger (12)

#MBA Midlertidig bygge- og anleggsområde

Linjesymbol

Plangrense

Formålgrense

Bestemmelsegrense

Midlertidig bygge- og anleggsrense

Grense for sikringszone

Grense for faresone

Grense for angitt hensynssone

Grense for båndleggingszone

Bebyggelse som forutsettes fjernet (1215)

Regulert senterlinje (1221)

Frisiktlinje (1222)

Regulert støvsjerm (1227)

Punktsymboler

Stenging av avkjørsel (1241)

Avkjørsel - både inn og utkjøring (1242)

Tunnelåpning (1253)

Kilde for basiskart: Geonorge

Dato for basiskart: 14.04.2022

Ekvidistanse 1m

Kartmålestokk 1:2000 m

0 50 100m

Lyngdal Kommune

NyeVeier

SWECO

R0005

Revisjon	Dato	Saksnr.	Sign.
Justering etter høring	24.09.2024		NOERSA

Detailregulering	PlanID:
E39 Lyngdal vest - Kvinesdal NV42E39LK	202107

Kartgrunnlag:	Kartreferanse:	Høydegrunnlag:
FKB-B	EUREF 89 NTM-6	NN2000

Saksbehandling iht. plan- og bygningsloven	Dato	Saksnr.	Sign.
2. gangs behandling			

Kommunestyret sitt vedtak	Dato	Saksnr.	Sign.
1. gangs behandling	24.10.2023		

Kunngjøring av oppstart av planarbeid	Dato	Saksnr.	Sign.
	15.09.2021		NOERSA

Utarbeidet av:	Tegningsnummer:
Lyngdal Kommune	R0005

Dato:	Utarbeidet av:
15.05.2023	

Utarbeidet av:	Tegningsnummer:
Lyngdal Kommune	R0005

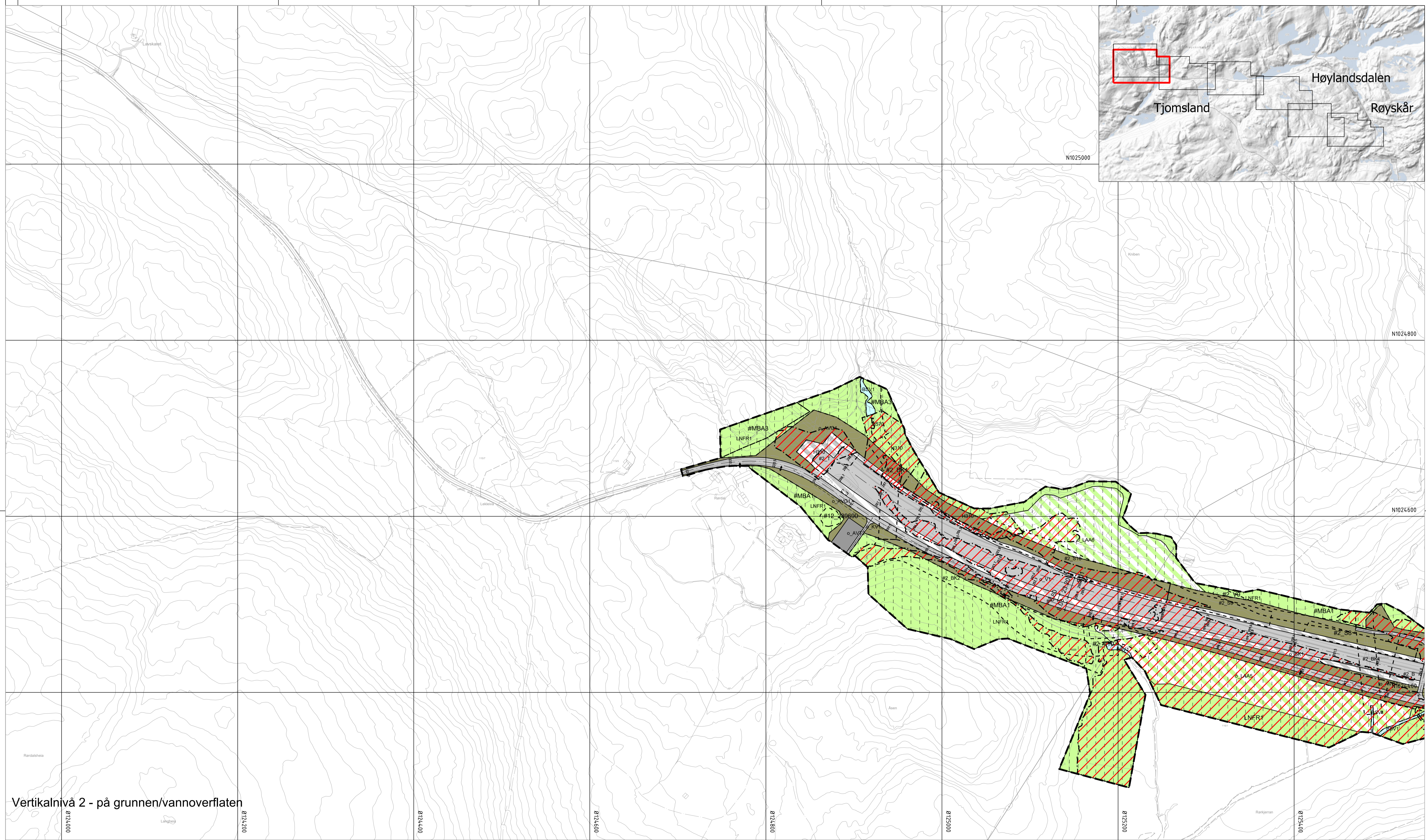

Vertikalnivå 2 - på grunnen/vannoverflaten

Tegnforklaring

Reguleringsplan PBL 2008

§12-5. Nr. 1 - Bebyggelse og anlegg

BA Bebyggelse og anlegg (1001)

§12-5. Nr. 2 - Samferdselsanlegg og teknisk infrastruktur

V Veg (2010)

KV Kjøreveg (2011)

AVT Annen veggrunn - tekniske anlegg (2018)

AVG Annen veggrunn - grøntareal (2019)

SK Kombinerte formål for samferdselsanlegg og/eller teknisk infrastrukturtraseer (2800)

SAA Angitte samferdselsanlegg og/eller teknisk infrastrukturtraseer kombinert med andre angitte hovedformål (2900)

§12-5. Nr. 5 - Landbruks-, natur- og friluftsmål samt reindrift

LNFR LNFR areal for nødvendige tiltak for landbruk og reindrift og gårdstilknyttet næringsvirksomhet basert på gårdens ressursgrunnlag (5100)

LAA LNFR formål kombinert med andre angitte hovedformål (5900)

§12-5. Nr. 6 - Bruk og vern av sjø og vassdrag med tilhørende strandsone

BSV Bruk og vern av sjø og vassdrag med tilhørende strandsone (6001)

§12-6 - Hensynssoner

H190 Andre sikringssoner (190)

H310 Ras- og skredfare (310)

H320 Flomfare (320)

§12-7 - Bestemmelseområder

H570 Bevaring kulturmiljø (570)

H730 Båndlegging etter lov om kulturminner (730)

H740 Båndlegging etter andre lover (740)

#2_B Handlingsrom bru (2)

#2_BK Omlegging bekk (2)

#2_F Faunapassasje (2)

#2_S Støytillak (2)

#2_T Handlingsrom tunnelportal (2)

#2_V Handlingsrom veg (2)

#12 Krav om nærmere undersøkelser, overvåking og klargjøring av virkninger (12)

Linjesymbol

#MBA Midlertidig bygge- og anleggsområde

Plangrense

Formålgrense

Bestemmelsegrense

Midlertidig bygge- og anleggsgrense

Grense for sikringszone

Grense for faresone

Grense for angitt hensynssone

Grense for båndleggingszone

Bebyggelse som forutsettes fjernet (1215)

Punktsymboler

Stenging av avkjørsel (1241)

Avkjørsel - både inn og utkjøring (1242)

Tunnelåpning (1253)

Kilde for basiskart: Geonorge

Dato for basiskart: 14.04.2022

Ekvidistanse 1m

Kartmålestokk 1:2000 m

0 50 100m

Revisjon	Dato	Saksnr.	Sign.
Justering etter høring	24.09.2024		NOERSA

Detailregulering	PlanID:
E39 Lyngdal vest - Kvinesdal NV42E39LK	202107

Kartgrunnlag:	Kartreferanse:
FKB-B	EUREF 89 NTM-6

Høydegrunnlag:	Saksnr.	Sign.
NN2000		

Saksbehandling iht. plan- og bygningsloven	Dato	Saksnr.	Sign.
2. gangs behandling			

Offentlig ettersyn fra	Dato
02.11.2023 til 17.12.2023	24.10.2023

1.gangs behandling	Kunngjøring av oppstart av planarbeid	Dato:	Utarbeidet av:	Tegningsnummer:
		15.09.2021	-	NOERSA
		15.05.2023		R0006

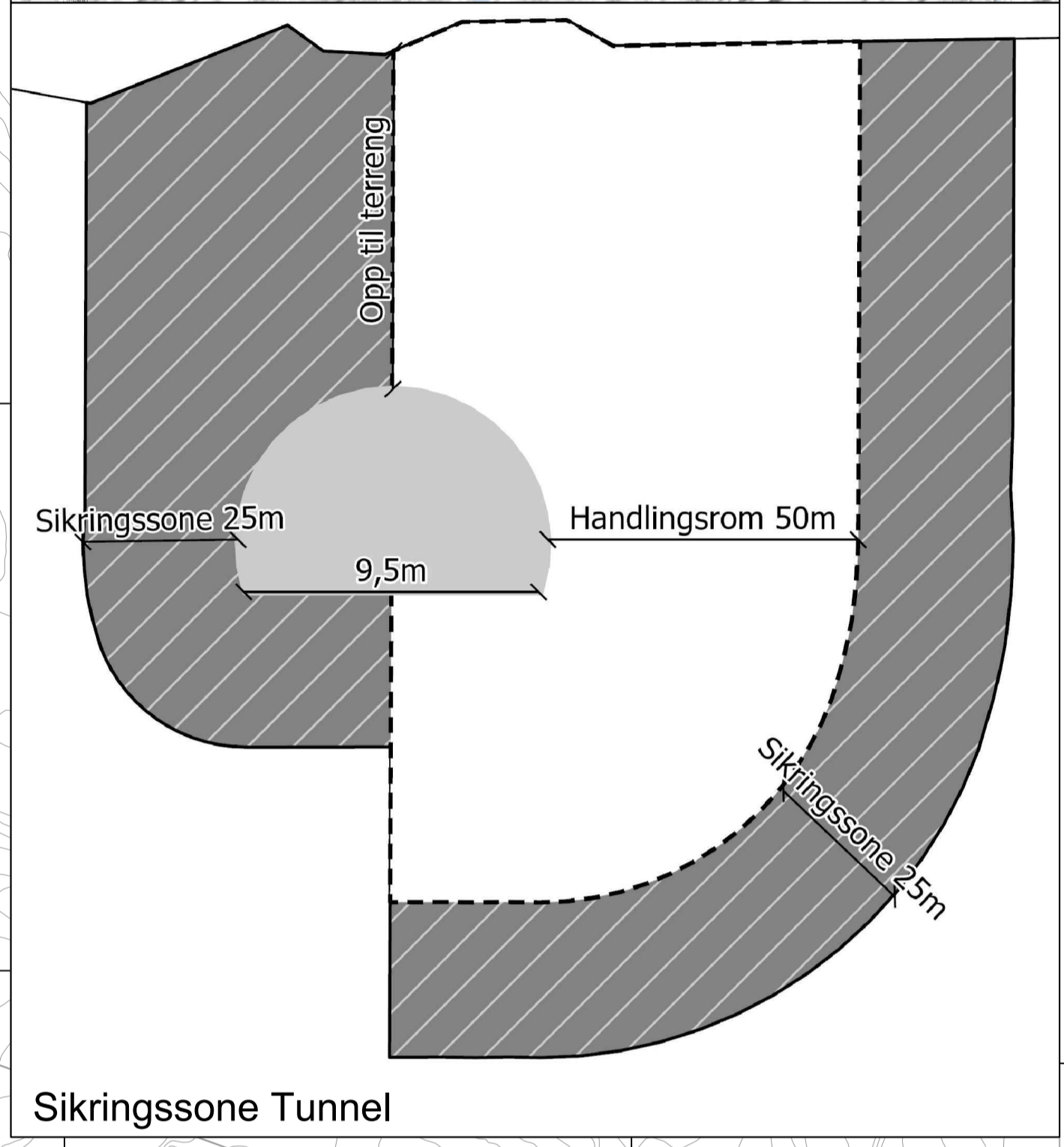
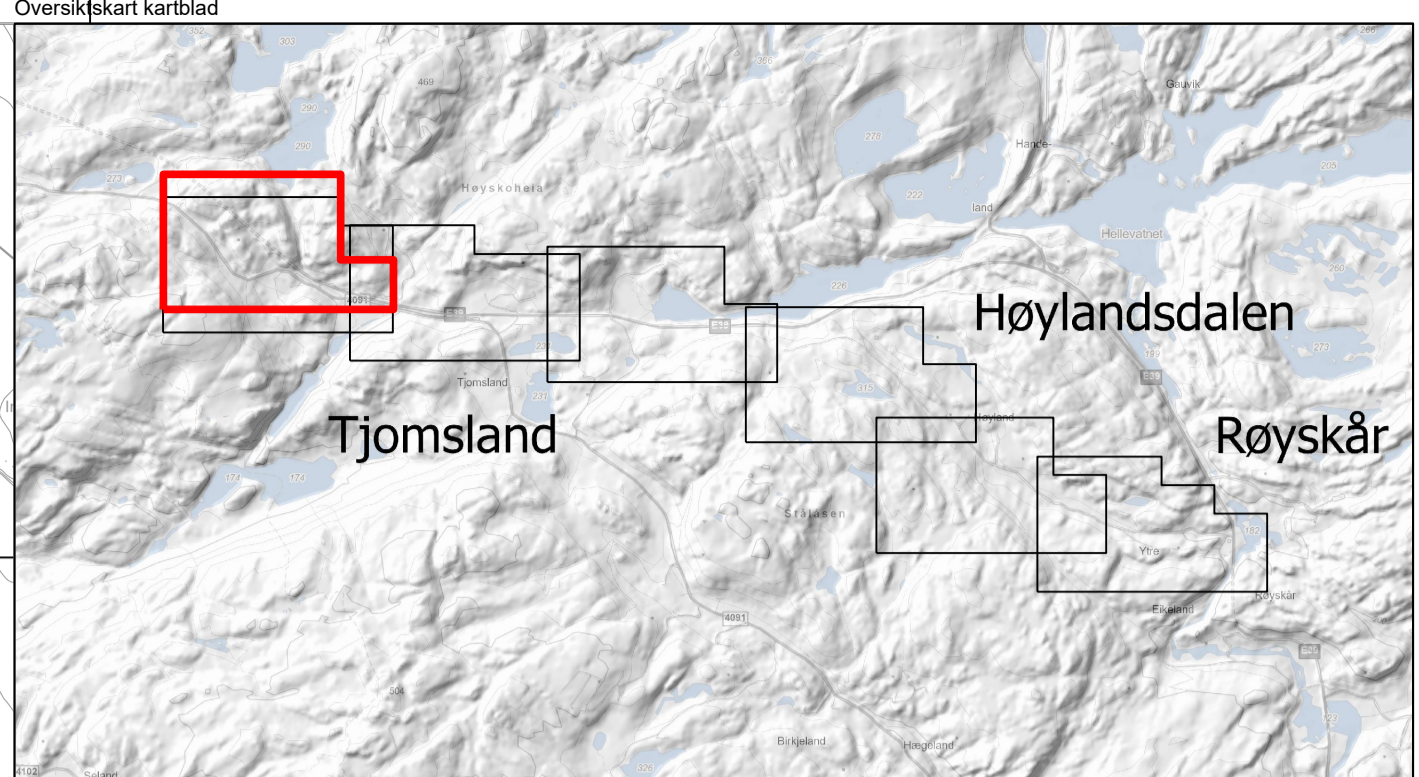
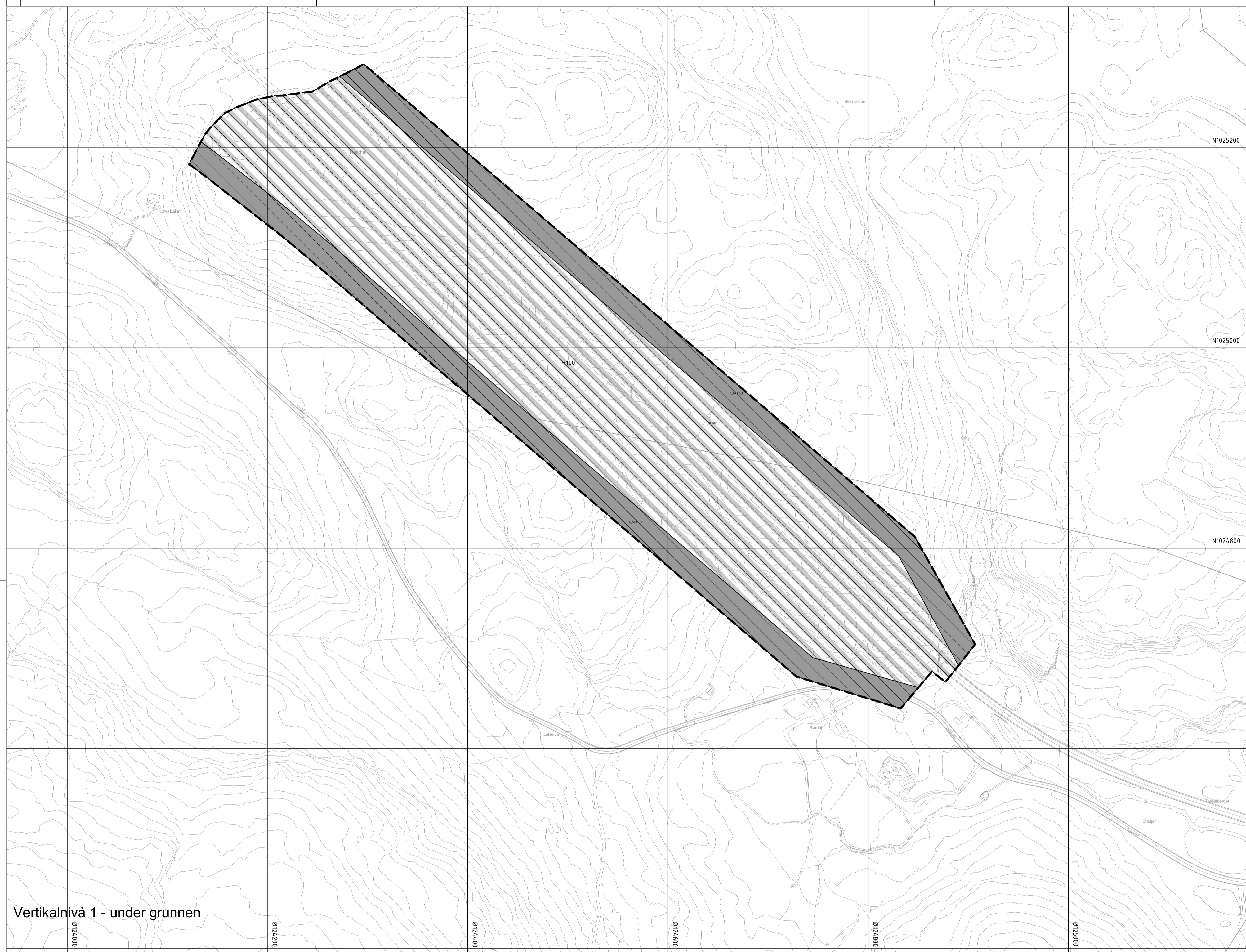

Vertikalnivå 1 - under grunnen

Tegnforklaring

- Reguleringsplan PBL 2008**
§12-5. Nr. 1 - Bebyggelse og anlegg
 BA Bebyggelse og anlegg (1001)
§12-5. Nr. 2 - Samferdselsanlegg og teknisk infrastruktur
 V Veg (2010)
 KV Kjøreveg (2011)
 AVT Annen veggrunn - tekniske anlegg (2018)
 AVG Annen veggrunn - grøntareal (2019)
 SK Kombinerte formål for samferdselsanlegg og/eller teknisk infrastrukturtraseer (2800)
 SAA Angitte samferdselsanlegg og/eller teknisk infrastrukturtraseer kombinert med andre angitte hovedformål (2900)

- §12-5. Nr. 5 - Landbruks-, natur- og friluftformål samt reindrift**
 LNFR LNFR areal for nødvendige tiltak for landbruk og reindrift og gårdstilknyttet næringsvirksomhet basert på gårdens ressursgrunnlag (5100)
 LAA LNFR formål kombinert med andre angitte hovedformål (5900)
§12-5. Nr. 6 - Bruk og vern av sjø og vassdrag med tilhørende strandsone
 BSV Bruk og vern av sjø og vassdrag med tilhørende strandsone (6001)
§12-6 - Hensynssoner
 H190 Andre sikringssoner (190)
 H210 Ras- og skredfare (310)
 H320 Flomfare (320)

- §12-7 - Bestemmelseområder**
 H570 Bevaring kulturmiljø (570)
 H730 Båndlegging etter lov om kulturminner (730)
 H740 Båndlegging etter andre lover (740)
§12-7 - Bestemmelseområder
 #2_B Handlingsrom bru (2)
 #2_BK Omlegging bekk (2)
 #2_F Faunapassasje (2)
 #2_S Støytillak (2)
 #2_T Handlingsrom tunnelportal (2)
 #2_V Handlingsrom veg (2)
 #12 Krav om nærmere undersøkelser, overvåking og klargjøring av virkninger (12)

- #MBA** Midlertidig bygge- og anleggsområde
Linjesymbol
 --- Plangrense
 --- Formålgrense
 - - - Bestemmelsegrense
 - · - Midlertidig bygge- og anleggsgrense
 - · - Grense for sikringszone
 - · - Grense for faresone
 - · - Grense for angitt hensynssone
 - · - Grense for båndleggingszone
 [·] Bebyggelse som forutsettes fjernet (1215)
 --- Regulert senterlinje (1221)
 --- Frisiktlinje (1222)
 --- Regulert støvskjerm (1227)

- Punktsymboler**
 ⇄ Stenging av avkjørsel (1241)
) Avkjørsel - både inn og utkjøring (1242)
) Tunnelåpning (1253)
 Kilde for basiskart: Geonorge
 Dato for basiskart: 14.04.2022
 Ekvidistans 1m
 Kartmålestokk 1:2000 m
 0 50 100m

Revisjon	Dato	Saksnr.	Sign.
Justering etter høring	24.09.2024		NOERSA
Detailregulering			
E39 Lyngdal vest - Kvinesdal		PlanID:	202107
NV42E39LK		Kartgrunnlag:	FKB-B
		Kartreferanse:	EUREF 89 NTM-6
		Høydegrunnlag:	NN2000
Saksbehandling iht. plan- og bygningsloven	Dato	Saksnr.	Sign.
Kommunestyret sitt vedtak			
2. gangs behandling			
Offentlig ettersyn fra 02.11.2023 til 17.12.2023	24.10.2023		
1.gangs behandling			
Kunngjøring av oppstart av planarbeid	15.09.2021	-	NOERSA
Dato:	15.05.2023	Utarbeidet av:	Tegningsnummer: R0007