

Tegnforklaring

Reguleringsplan PBL 2008

§12-5. Nr. 1 - Bebyggelse og anlegg

- BOP Offentlig eller privat tjenesteyting
- BN Næringsbebyggelse
- BE Energianlegg
- BVF Vannforsyningsanlegg
- BAV Avløpsanlegg
- BAA Angitt bebyggelse og anleggsformål kombinert med andre angitte hovedformål

§12-5. Nr. 2 - Samferdselsanlegg og teknisk infrastruktur

- S Samferdselsanlegg og teknisk infrastruktur (arealer)
- SV Veg
- SKV Kjøreveg
- SF Fortau
- SGS Gang-/sykkelveg
- SVT Annen veggrunn - teknisk anlegg
- SVG Annen veggrunn - grøntareal
- SKA Kollektivanlegg
- SOV Overvannsnett
- SAA Angitte samferdselsanlegg og/eller teknisk infrastrukturtraseer kombinert med andre angitte hovedformål

§12-5. Nr. 3 - Grønnstruktur

- GV Vegetasjonsskjerm

§12-5. Nr. 5 - Landbruks-, natur- og friluftformål samt reindrift

- L LNFR areal for nødvendige tiltak for landbruk og reindrift og gårdstilknyttet næringsvirksomhet basert på gårdens ressursgrunnlag
- LKM Vern av kulturmiljø eller kulturminne
- LAA LNFR formål kombinert med andre angitte hovedformål

§12-5. Nr. 6 - Bruk og vern av sjø og vassdrag med tilhørende strandsone

- V Bruk og vern av sjø og vassdrag med tilhørende strandsone
- VN Naturområde

§12-6 - Hensynssoner

- H140 Frisikt

§12-7 - Bestemmelsesområder

- #1 Midlertidig bygge- og anleggsområde
- #2 Riggområder
- #3 Masseuttak og/eller tilretteleggingsareal for landbruk
- #4 Midlertidig kryssområder
- #5 Trekirkegård
- #6 Vannveier og feunderganger
- #7 Krav om nærmere undersøkelser, overvåking og klargjøring av virkninger - avfallsdeponi
- #8 Rensebasseng
- #9 Fylling i vann
- #10 Viltpassasje

Linjesymbol

- Plangrense
- Formålgrense
- Bestemmelsegrense
- Midlertidig bygge- og anleggsgrense
- Bebyggelse som forutsettes fjernet
- Frisiktlinje
- Regulert senterlinje
- Frisiktlinje
- Bru
- Tunnel
- Grense for sikringszone
- Grense for faresone
- Grense for infrastruktursoner
- Grense for angitt hensynssone
- Grense for båndleggingssoner
- Måle og avstandslinje

Punktsymboler

- Avkjørsel - både inn og utkjøring

Kartopplysninger

Kilde for basiskart: FKB
 Dato for basiskart: 09.09.2019
 Koordinatsystem: EUREF89.NTM-5
 Høydegrunnlag: NN2000

Ekvidistanse: 1m
 Kartmålestokk: 1:2000 (A1)

Detaljregulering
E39 Bue-Ålgård

Arealplan-ID: 1122_202001
 Forslagsstiller: Nye Veier AS

Gjesdal kommune
Med tilhørende reguleringsbestemmelser

SAKSBEHANDLING ETTER PLAN- OG BYGNINGSLOVEN		SAKS-NR	DATE	SIGN
Dato	Revisjon			
Dato	Revisjon			
Dato	Revisjon			
Kommunestyret sitt vedtak				
Ny 2. gangs behandling				
Offentlig ettersyn fra til				
2. gangs behandling				
Offentlig ettersyn fra 13.10.21 til 28.11.21				
1. gangs behandling		63/21	07.10.21	
Kunngjøring av oppstart av planarbeid			10.02-27.03	
Oppstartsmøte...			23.01.20	
PLANEN ER UTARBEIDET AV:		TEGNNR.	DATE	SIGN.
		R03-A4	14.01.22	ADBN

Det bekreftes at planen er i samsvar med kommunestyrets vedtak av

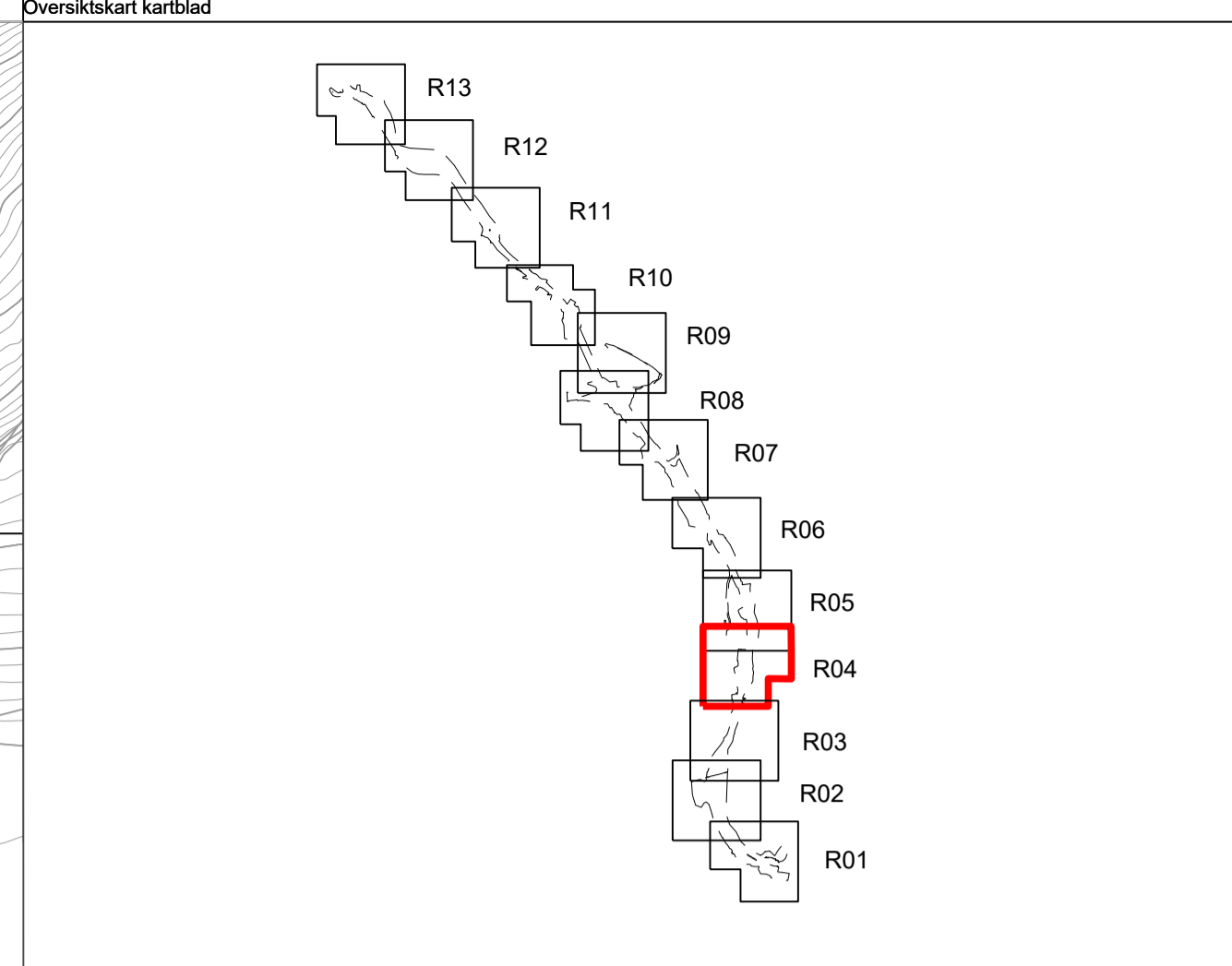
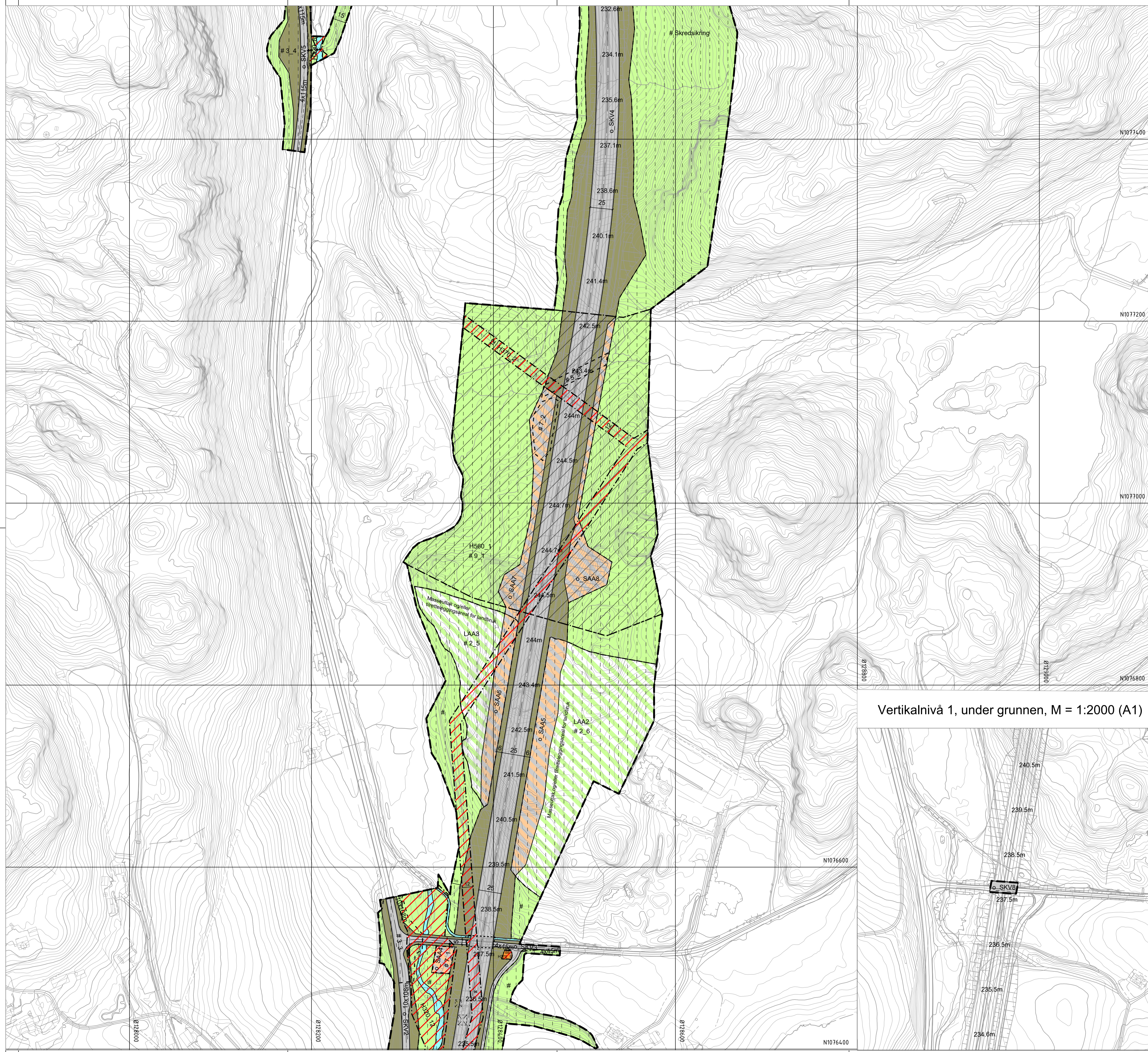

Tegnforklaring

Reguleringsplan PBL 2008

§12-5. Nr. 1 - Bebyggelse og anlegg

- BOP Offentlig eller privat tjenesteyting
- BN Næringsbebyggelse
- BE Energianlegg
- BVF Vannforsyningsanlegg
- BAV Avløpsanlegg
- BAA Angitt bebyggelse og anleggsformål kombinert med andre angitte hovedformål

§12-5. Nr. 2 - Samferdselsanlegg og teknisk infrastruktur

- S Samferdselsanlegg og teknisk infrastruktur (arealer)
- SV Veg
- SKV Kjøreveg
- SF Fortau
- SGS Gang-/sykkelveg
- SVT Annen veggrunn - tekniske anlegg
- SVG Annen veggrunn - grøntareal
- SKA Kollektivanlegg
- SOV Overvannsnett
- SAA Angitte samferdselsanlegg og/eller teknisk infrastrukturtraseer kombinert med andre angitte hovedformål

§12-5. Nr. 3 - Grønnstruktur

- GV Vegetasjonsskjerm

§12-5. Nr. 5 - Landbruks-, natur- og friluftformål samt reindrift

- L LNFR areal for nødvendige tiltak for landbruk og reindrift og gårdstilknyttet næringsvirksomhet basert på gårdens ressursgrunnlag
- LKM Vern av kulturmiljø eller kulturminne
- LAA LNFR formål kombinert med andre angitte hovedformål

§12-5. Nr. 6 - Bruk og vern av sjø og vassdrag med tilhørende strandsone

- V Bruk og vern av sjø og vassdrag med tilhørende strandsone
- VN Naturområde

§12-6 - Hensynssoner

- H140 Frisikt

§12-7 - Bestemmelsesområder

- #1 Midlertidig bygge- og anleggsområde
- #2 Riggområder
- #3 Masseuttak og/eller tilretteleggingsareal for landbruk
- #4 Midlertidige kryssområder
- #5 Trekirkegård
- #6 Vannveier og feunderganger
- #7 Krav om nærmere undersøkelser, overvåking og klargjøring av virkninger - avfallsdeponi
- #8 Rensebasseng
- #9 Fylling i vann
- #10 Viltpassasje

Linjesymbol

- Formålgrense
- Bestemmelsegrense
- Midlertidig bygge- og anleggsgrense
- Bebyggelse som forutsettes fjernet
- Regulert senterlinje
- Frisiktlinje
- Bru
- Tunnel
- Grense for sikringszone
- Grense for faresone
- Grense for infrastruktursoner
- Grense for angitt hensynssone
- Grense for båndleggingssoner
- Måle og avstandslinje

Punktsymboler

- Avkjørsel - både inn og utkjøring

Vertikalnivå 1, under grunnen, M = 1:2000 (A1)



Kartopplysninger

Kilde for basiskart: FKB
 Dato for basiskart: 09.09.2019
 Koordinatsystem: EUREF89.NTM-5
 Høydegrunnlag: NN2000

Ekvidistanse: 1m
 Kartmålestokk: 1:2000 (A1)

Detaljregulering
E39 Bue-Ålgård

Gjesdal kommune
 Med tilhørende reguleringsbestemmelser

Arealplan-ID: 1122_202001
 Forslagsstiller: Nye Veier AS

SAKSBEHANDLING ETTER PLAN- OG BYGNINGSLOVEN		SAKS-NR	DATO	SIGN
Dato	Revisjon			
Dato	Revisjon			
Dato	Revisjon			
Kommunestyret sitt vedtak				
Ny 2. gang behandling				
Offentlig ettersyn fra til				
2. gangs behandling				
Offentlig ettersyn fra 13.10.21 til 28.11.21				
1. gangs behandling				
Kunngjøring av oppstart av planarbeid				
Oppstartsmete...				
PLANEN ER UTARBEIDET AV: COWI				
TEGNNR. DATO SIGN.				
R04 14.01.22 ADBN				

Det bekreftes at planen er i samsvar med kommunestyrets vedtak av

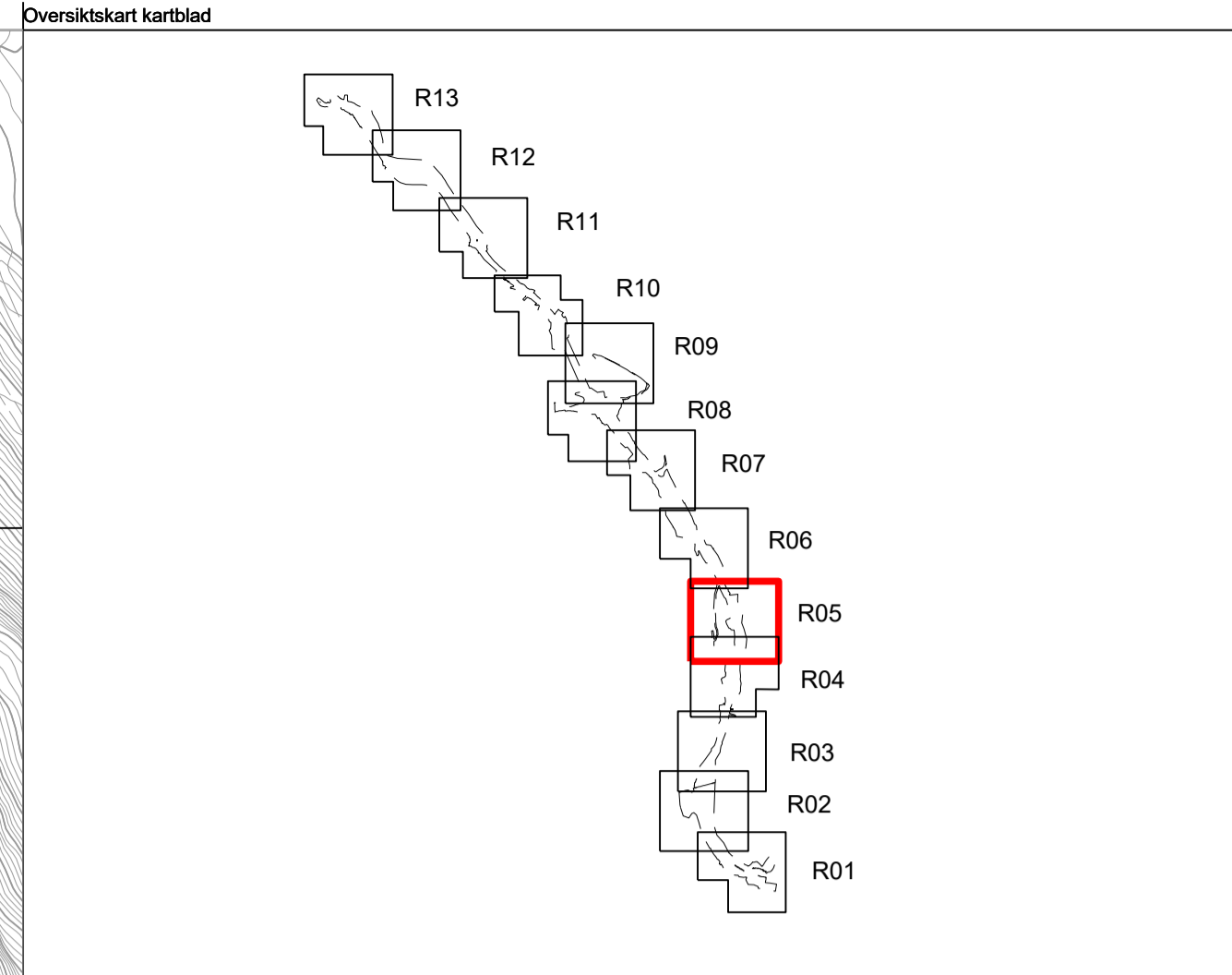

Tegnforklaring

Reguleringsplan PBL 2008

§12-5. Nr. 1 - Bebyggelse og anlegg

- BOP Offentlig eller privat tjenesteyting
- BN Næringsbebyggelse
- BE Energianlegg
- BVF Vannforsyningsanlegg
- BAV Avløpsanlegg
- BAA Angitt bebyggelse og anleggsformål kombinert med andre angitte hovedformål

§12-5. Nr. 2 - Samferdselsanlegg og teknisk infrastruktur

- S Samferdselsanlegg og teknisk infrastruktur (arealer)
- SV Veg
- SKV Kjøreveg
- SF Fortau
- SGS Gang-/sykkelveg
- SVT Annen veggrunn - tekniske anlegg
- SVG Annen veggrunn - grøntareal
- SKA Kollektivanlegg
- SOV Overvannsnett
- SAA Angitte samferdselsanlegg og/eller teknisk infrastrukturtraseer kombinert med andre angitte hovedformål

§12-5. Nr. 3 - Grønnstruktur

- GV Vegetasjonsskjerm

§12-5. Nr. 5 - Landbruks-, natur- og friluftsmål samt reindrift

- L LNFR areal for nødvendige tiltak for landbruk og reindrift og gårdstilknyttet næringsvirksomhet basert på gårdens ressursgrunnlag
- LKM Vern av kulturmiljø eller kulturminne
- LAA LNFR formål kombinert med andre angitte hovedformål

§12-5. Nr. 6 - Bruk og vern av sjø og vassdrag med tilhørende strandsone

- V Bruk og vern av sjø og vassdrag med tilhørende strandsone
- VN Naturområde

§12-6 - Hensynsoner

- H140 Frisikt

§12-7 - Bestemmelsesområder

- #1 Midlertidig bygge- og anleggsområde
- #2 Riggområder
- #3 Masseuttak og/eller tilretteleggingsareal for landbruk
- #4 Midlertidig kryssområder
- #5 Trekirkegård
- #6 Vannveier og feunderganger
- #7 Krav om nærmere undersøkelser, overvåking og klargjøring av virkninger - avfallsdeponi
- #8 Rensebasseng
- #9 Fylling i vann
- #10 Viltpassasje

Linjesymbol

- Plangrense
- Formålgrense
- Bestemmelsegrense
- Midlertidig bygge- og anleggsgrense
- Bebyggelse som forutsettes fjernet
- Regulert senterlinje
- Frisiktilinje
- Bru
- Tunnel
- Grense for sikringszone
- Grense for faresone
- Grense for infrastruktursoner
- Grense for angitt hensynszone
- Grense for båndleggingszone
- Måle og avstandslinje

Punktsymboler

- Avkjørsel - både inn og utkjøring

Kartopplysninger
 Kilde for basiskart: FKB
 Dato for basiskart: 09.09.2019
 Koordinatsystem: EUREF89.NTM-5
 Høydegrunnlag: NN2000

Ekvidistanse: 1m
 Kartmålestokk: 1:2000 (A1)

Detaljregulering
E39 Bue-Ålgård

Arealplan-ID: 1122_202001
 Forslagsstiller: Nye Veier AS

Gjesdal kommune
Med tilhørende reguleringsbestemmelser

SAKSBEHANDLING ETTER PLAN- OG BYGNINGSLOVEN		SAKS-NR	DATO	SIGN
Dato	Revisjon			
Dato	Revisjon			
Dato	Revisjon			
Kommunestyret sitt vedtak				
Ny 2. gangs behandling				
Offentlig ettersyn fra til				
2. gangs behandling				
Offentlig ettersyn fra 13.10.21 til 28.11.21				
1. gangs behandling		63/21	07.10.21	
Kunngjøring av oppstart av planarbeid			10.02-27.03	
Oppstartsmøte...			23.01.20	
PLANEN ER UTARBEIDET AV:		TEGNNR	DATO	SIGN.
		R05	14.01.22	ADBN

Det bekrefteas at planen er i samsvar med kommunestyrets vedtak av

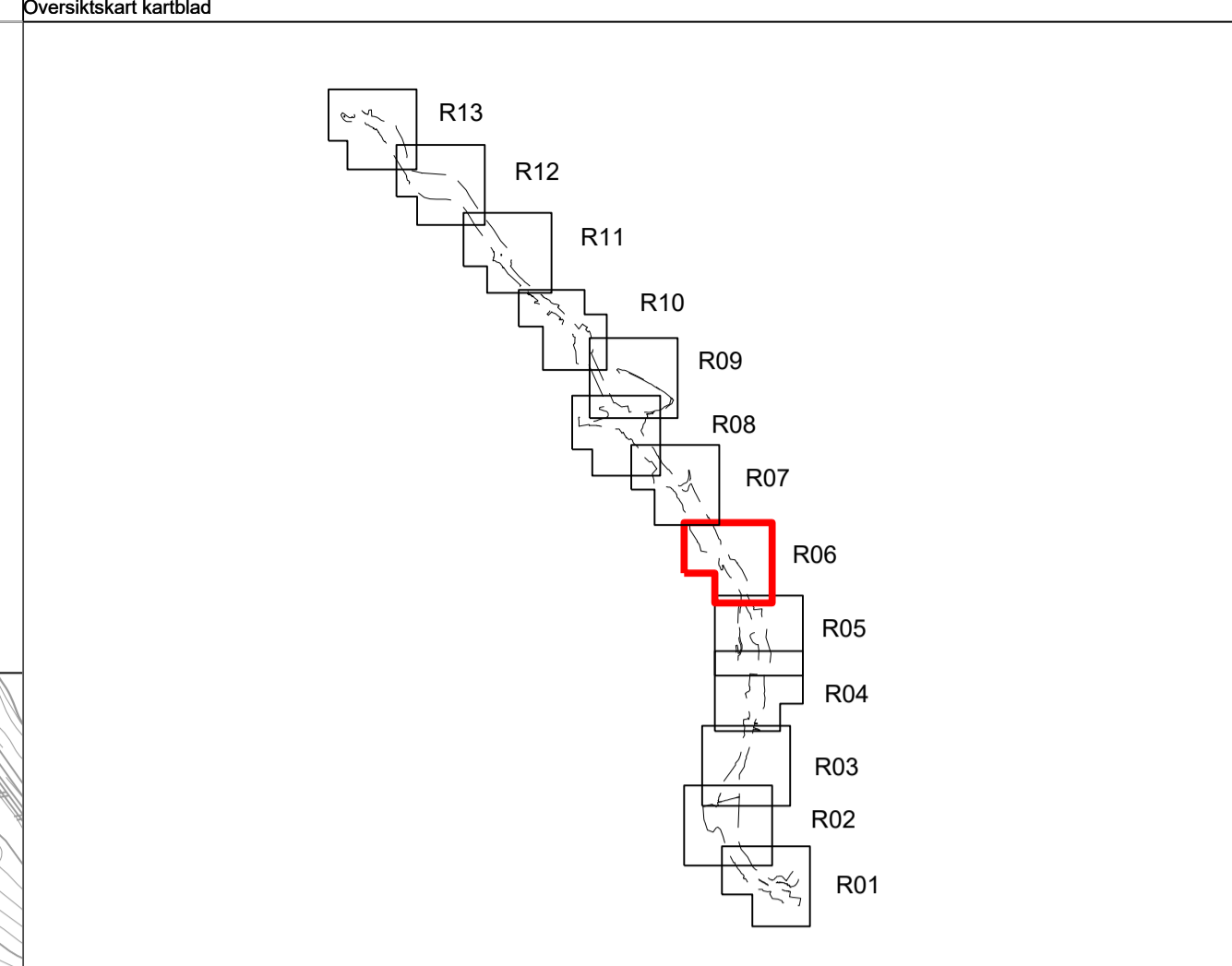
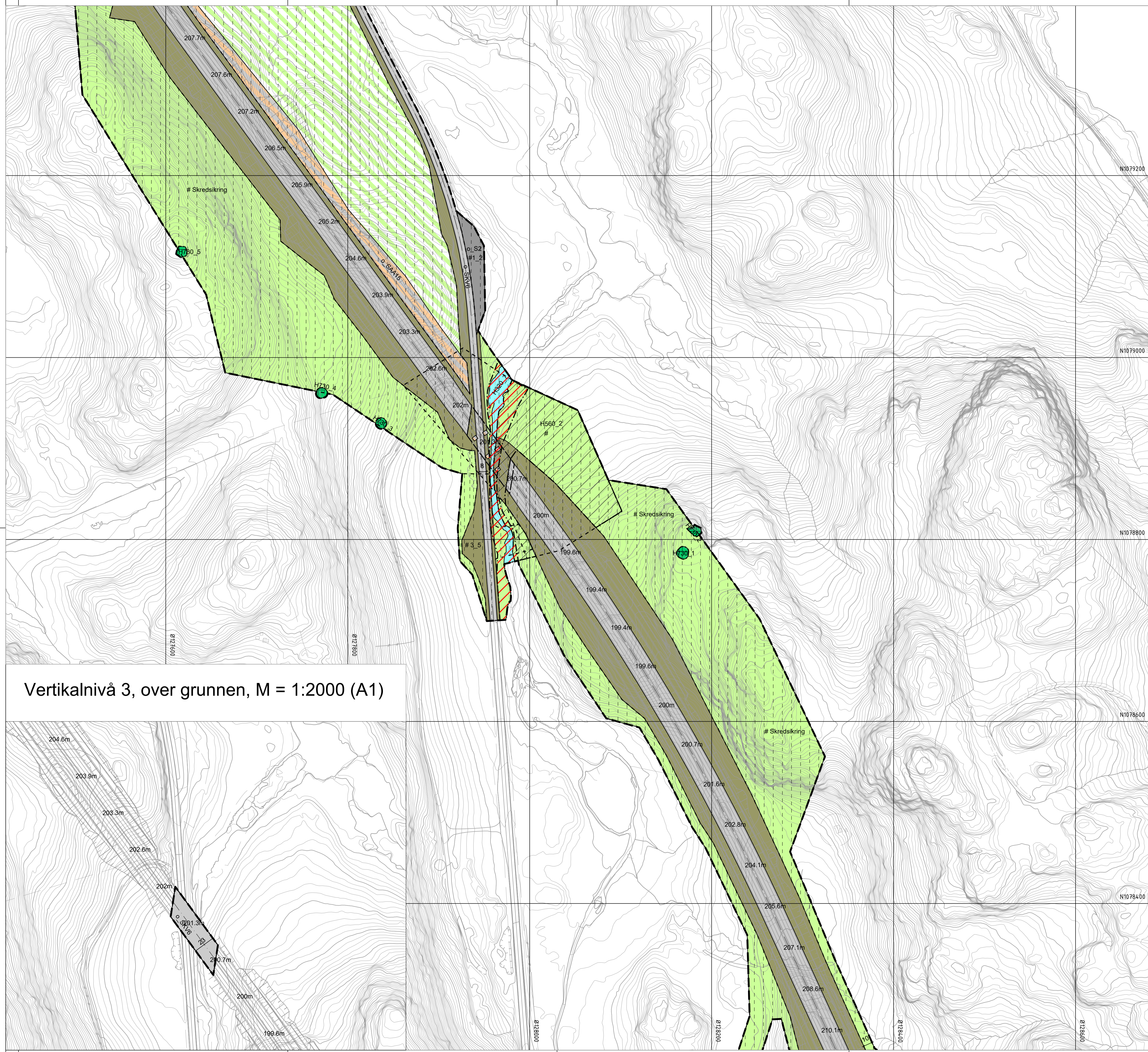

Tegnforklaring

Reguleringsplan PBL 2008

§12-5. Nr. 1 - Bebyggelse og anlegg

- BOP Offentlig eller privat tjenesteyting
- BN Næringsbebyggelse
- BE Energianlegg
- BVF Vannforsyningsanlegg
- BAV Avløpsanlegg
- BAA Angitte bebyggelse og anleggsformål kombinert med andre angitte hovedformål

§12-5. Nr. 2 - Samferdselsanlegg og teknisk infrastruktur

- S Samferdselsanlegg og teknisk infrastruktur (arealer)
- SV Veg
- SKV Kjøreveg
- SF Fortau
- SGS Gang-/sykkelveg
- SVT Annen veggrunn - tekniske anlegg
- SVG Annen veggrunn - grøntareal
- SKA Kollektivanlegg
- SOV Overvannsnett
- SAA Angitte samferdselsanlegg og/eller teknisk infrastrukturtraseer kombinert med andre angitte hovedformål

§12-5. Nr. 3 - Grønnstruktur

- GV Vegetasjonsskjerm

§12-5. Nr. 5 - Landbruks-, natur- og friluftformål samt reindrift

- L LNFR areal for nødvendige tiltak for landbruk og reindrift og gårdstilknyttet næringsvirksomhet basert på gårdens ressursgrunnlag
- LKM Vern av kulturmiljø eller kulturminne
- LAA LNFR formål kombinert med andre angitte hovedformål

§12-5. Nr. 6 - Bruk og vern av sjø og vassdrag med tilhørende strandsone

- V Bruk og vern av sjø og vassdrag med tilhørende strandsone
- VN Naturområde

§12-6 - Hensynsoner

- H140 Frisikt

§12-7 - Bestemmelsesområder

- #1 Midlertidig bygge- og anleggsområde
- #2 Riggområder
- #3 Masseuttak og/eller tilretteleggingsareal for landbruk
- #4 Midlertidige kryssområder
- #5 Trekirkegård
- #6 Vannveier og feunderganger
- #7 Krav om nærmere undersøkelser, overvåking og klargjøring av virkninger - avfallsdeponi
- #8 Rensebasseng
- #9 Fylling i vann
- #10 Viltpassasje

Linjesymbol

- Plangrense
- Formålgrense
- Bestemmelsegrense
- Midlertidig bygge- og anleggsgrense
- Bebyggelse som forutsettes fjernet
- Frisiktilinje
- Regulert senterlinje
- Bru
- Tunnel
- Grense for sikringszone
- Grense for faresone
- Grense for infrastruktursoner
- Grense for angitt hensynssone
- Grense for båndleggingssoner
- Måle og avstandslinje

Punktsymboler

- Avkjørsel - både inn og utkjøring

Vertikalnivå 3, over grunnen, M = 1:2000 (A1)

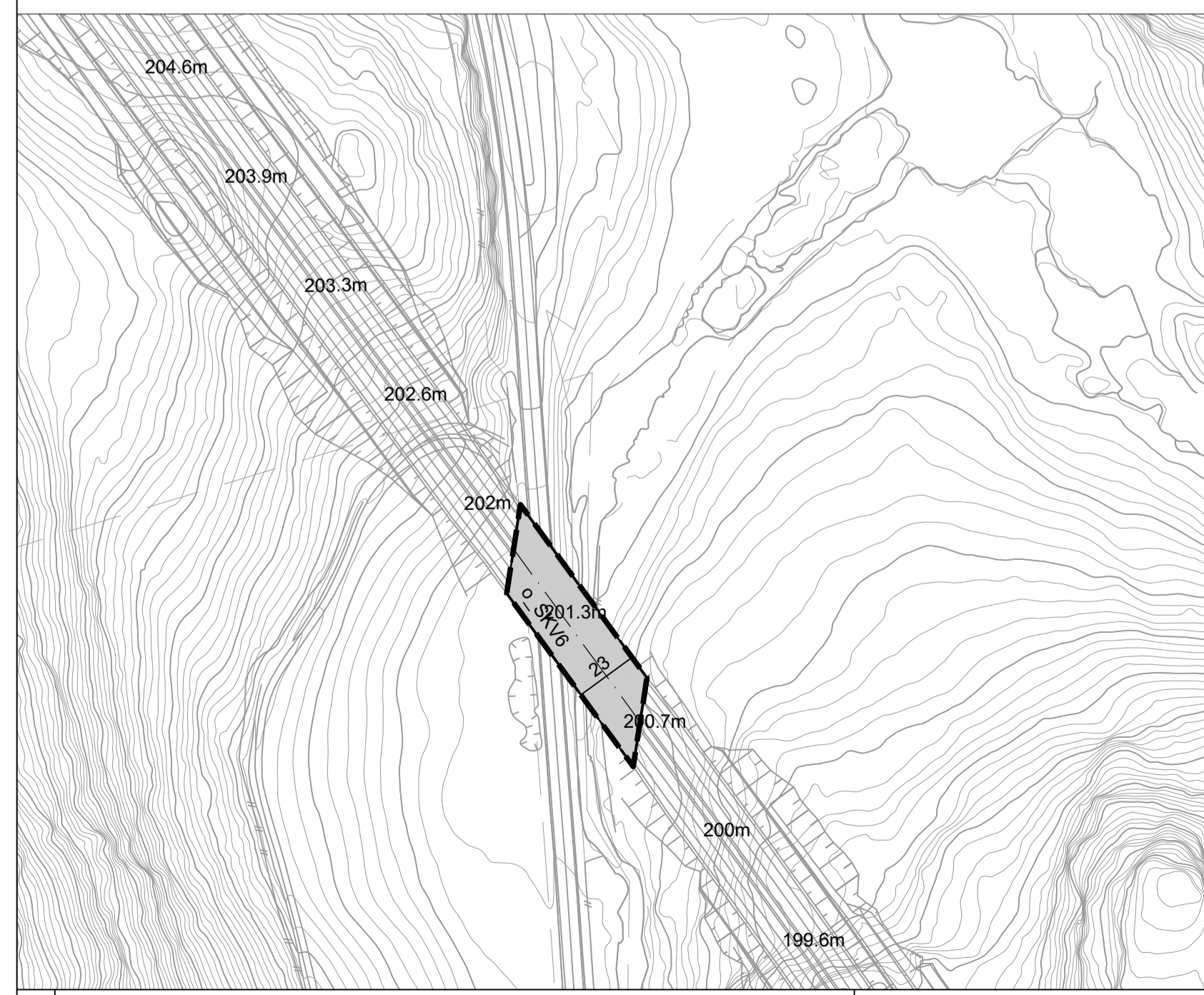

Kartopplysninger

Kilde for basiskart: FKB
 Dato for basiskart: 09.09.2019
 Koordinatsystem: EUREF89.NTM-5
 Hoydegrunnlag: NN2000

Ekvidistanse: 1m
 Kartmålestokk: 1:2000 (A1)

Detaljregulering
E39 Bue-Ålgård

Arealplan-ID: 1122_202001
 Forslagsstiller: Nye Veier AS

Med tilhørende reguleringsbestemmelser

SAKSBEHANDLING ETTER PLAN- OG BYGNINGSLOVEN		SAKS-NR	DATO	SIGN
Dato	Revisjon			
Dato	Revisjon			
Dato	Revisjon			
Kommunestyret sitt vedtak				
Ny 2. gangs behandling				
Offentlig ettersyn fra til				
2. gangs behandling				
Offentlig ettersyn fra 13.10.21 til 28.11.21				
1. gangs behandling		63/21	07.10.21	
Kunngjøring av oppstart av planarbeid			10.02-27.03	
Opplagsmøte...			23.01.20	
PLANEN ER UTARBEIDET AV: COWI				
		TEGNNR.	DATO	SIGN.
		R06	14.01.22	ADBN

Det bekrefteas at planen er i samsvar med kommunestyrets vedtak av

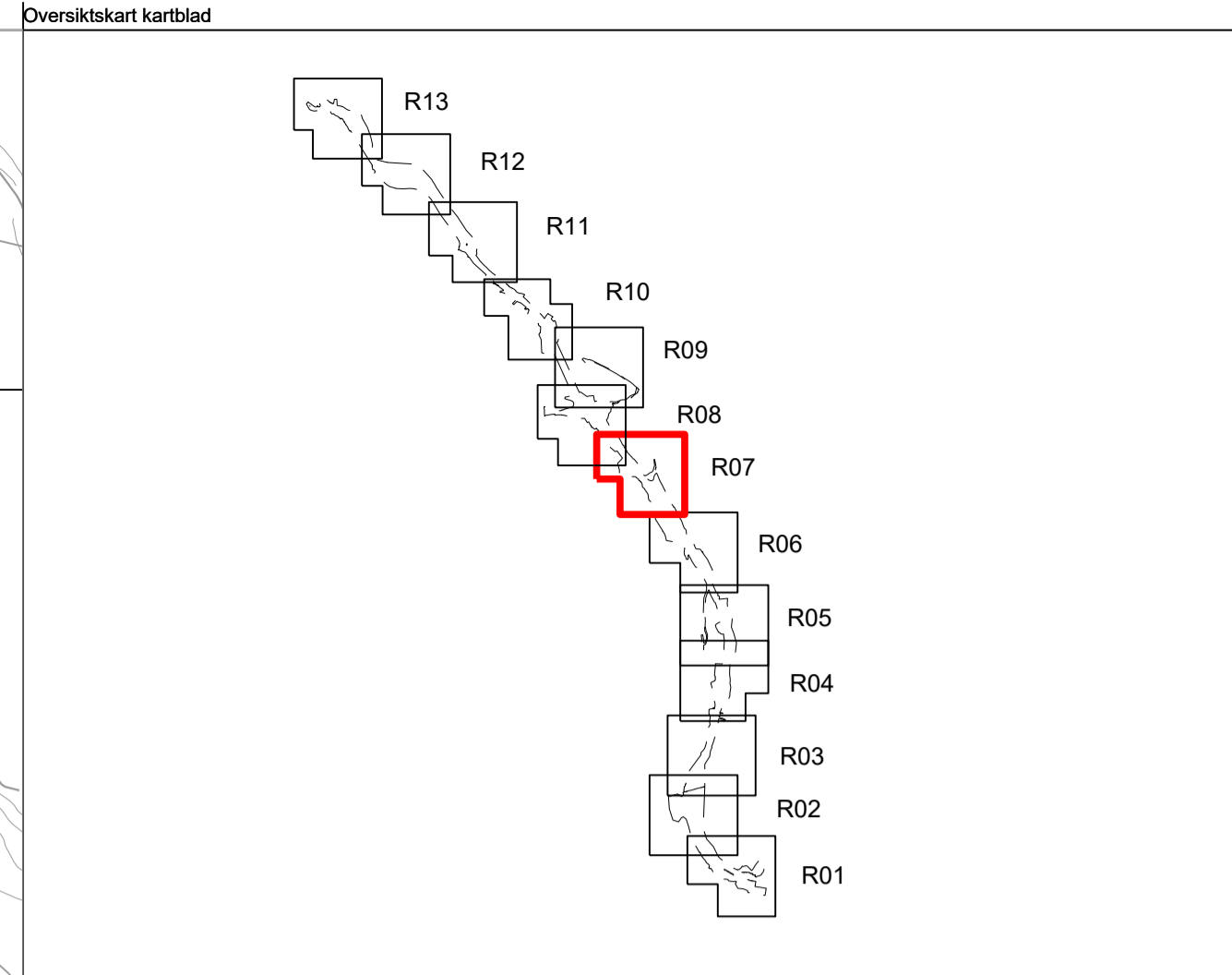
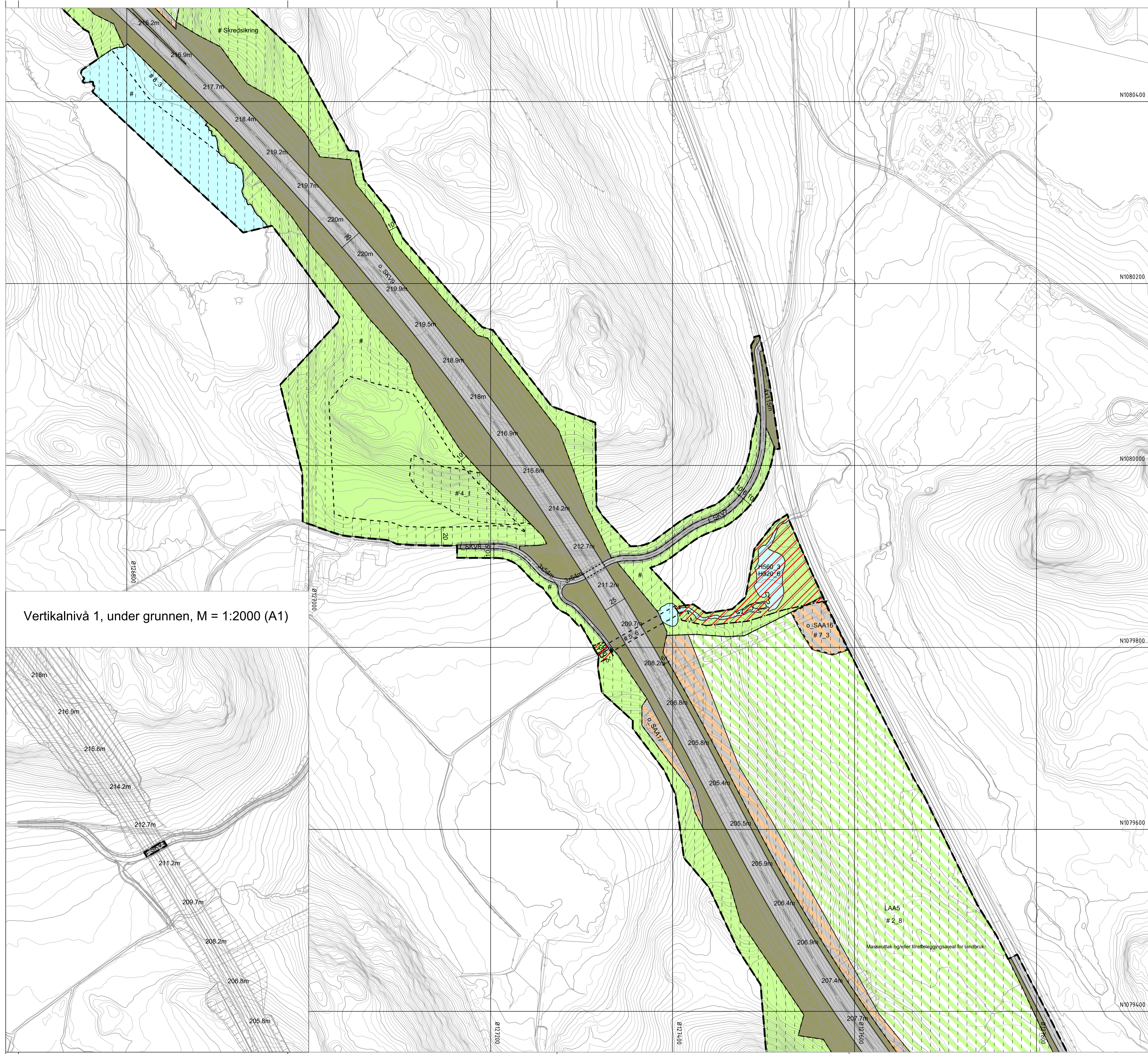

Vertikalnivå 1, under grunnen, M = 1:2000 (A1)

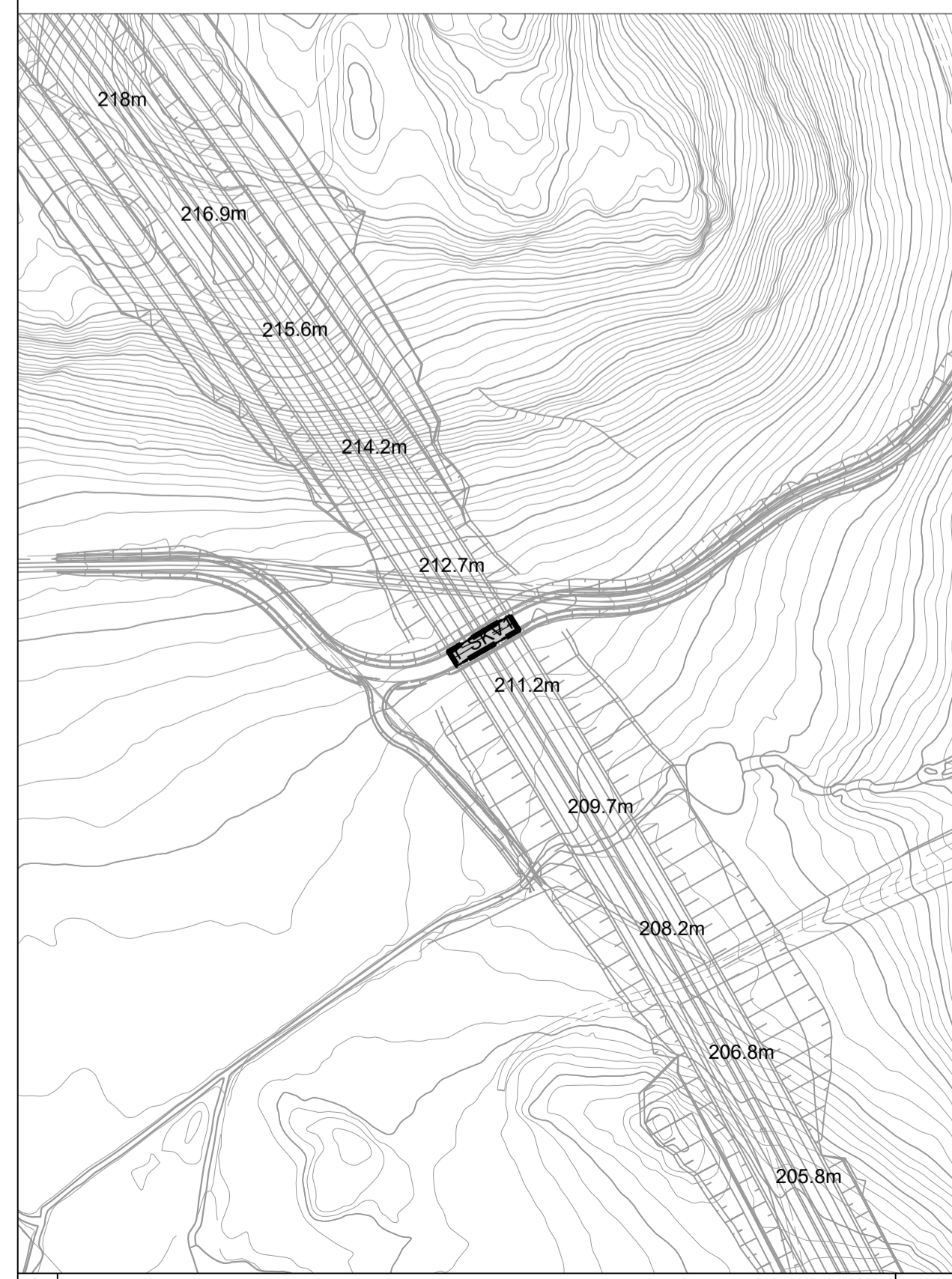

Tegnforklaring

Reguleringsplan PBL 2008

§12-5. Nr. 1 - Bebyggelse og anlegg

- BOP Offentlig eller privat tjenesteyting
- BN Næringsbebyggelse
- BE Energianlegg
- BVF Vannforsyningsanlegg
- BAV Avløpsanlegg
- BAA Angitt bebyggelse og anleggsformål kombinert med andre angitte hovedformål

§12-5. Nr. 2 - Samferdselsanlegg og teknisk infrastruktur

- S Samferdselsanlegg og teknisk infrastruktur (arealer)
- SV Veg
- SKV Kjøreveg
- SF Fortau
- SGS Gang-/sykkelveg
- SVT Annen veggrunn - teknisk anlegg
- SVG Annen veggrunn - grøntareal
- SKA Kollektivanlegg
- SOV Overvannsnett
- SAA Angitte samferdselsanlegg og/eller teknisk infrastrukturtraseer kombinert med andre angitte hovedformål

§12-5. Nr. 3 - Grønnstruktur

- GV Vegetasjonsskjerm

§12-5. Nr. 5 - Landbruks-, natur- og friluftsmål samt reindrift

- L LNFR areal for nødvendige tiltak for landbruk og reindrift og gårdstilknyttet næringsvirksomhet basert på gårdens ressursgrunnlag
- LKM Vern av kulturmiljø eller kulturminne
- LAA LNFR formål kombinert med andre angitte hovedformål

§12-5. Nr. 6 - Bruk og vern av sjø og vassdrag med tilhørende strandsone

- V Bruk og vern av sjø og vassdrag med tilhørende strandsone
- VN Naturområde

§12-6 - Hensynssoner

- H140 Frisikt

- H190 Andre sikringssoner
- H210 Ras- og skredfare
- H320 Flomfare
- H370 Høyspenningsanlegg (inkl høyspentkabler)
- H410 Krav vedrørende infrastruktur
- H560 Bevaring naturmiljø
- H730 Båndlegging etter lov om kulturminner
- H740 Båndlegging etter andre lover

§12-7 - Bestemmelsesområder

- # Midlertidig bygge- og anleggsområde
- # Riggområder
- # Masseuttak og/eller tilretteleggingsareal for landbruk
- # Midlertidige kryssområder
- # Trekirkegård
- # Vannveier og feunderganger
- # Krav om nærmere undersøkelser, overvåking og klargjøring av virkninger - avfallsdeponi
- # Rensebasseng
- # Fylling i vann
- # Viltpassasje

Linjesymbol

- Plangrense
- Formålgrense
- Bestemmelsegrense
- Midlertidig bygge- og anleggsgrense
- Bebyggelse som forutsettes fjernet
- Regulert senterlinje
- Frisiktlinje
- Bru
- Tunnel
- Grense for sikringszone
- Grense for faresone
- Grense for infrastruktursoner
- Grense for angitt hensynssone
- Grense for båndleggingssoner
- Måle og avstandslinje

Punktsymboler

- Avkjørsel - både inn og utkjøring

Kartopplysninger
 Kilde for basiskart: FKB
 Dato for basiskart: 09.09.2019
 Koordinatsystem: EUREF89.NTM-5
 Høydegrunnlag: NN2000

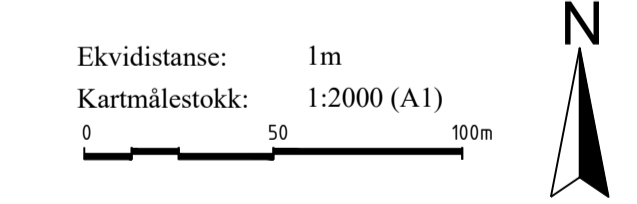

 Detaljregulering E39 Bue-Ålgård Med tilhørende reguleringsbestemmelser		Arealplan-ID: 1122_202001		
		Forslagsstiller: Nye Veier AS		
SAKSBEHANDLING ETTER PLAN- OG BYGNINGSLOVEN		SAKS-NR	DATO	SIGN
Dato	Revisjon			
Dato	Revisjon			
Kommunestyret sitt vedtak				
Ny 2. gangs behandling				
Offentlig ettersyn fra til				
2. gangs behandling				
Offentlig ettersyn fra 13.10.21 til 28.11.21			13.10-28.11	
1. gangs behandling		63/21	07.10.21	
Kunngjøring av oppstart av planarbeid			10.02-27.03	
Oppstartsmøte...			23.01.20	
PLANEN ER UTARBEIDET AV:		TEGNNR	DATO	SIGN.
COWI		R07	14.01.22	ADBN
Det bekreftes at planen er i samsvar med kommunestyrets vedtak av				

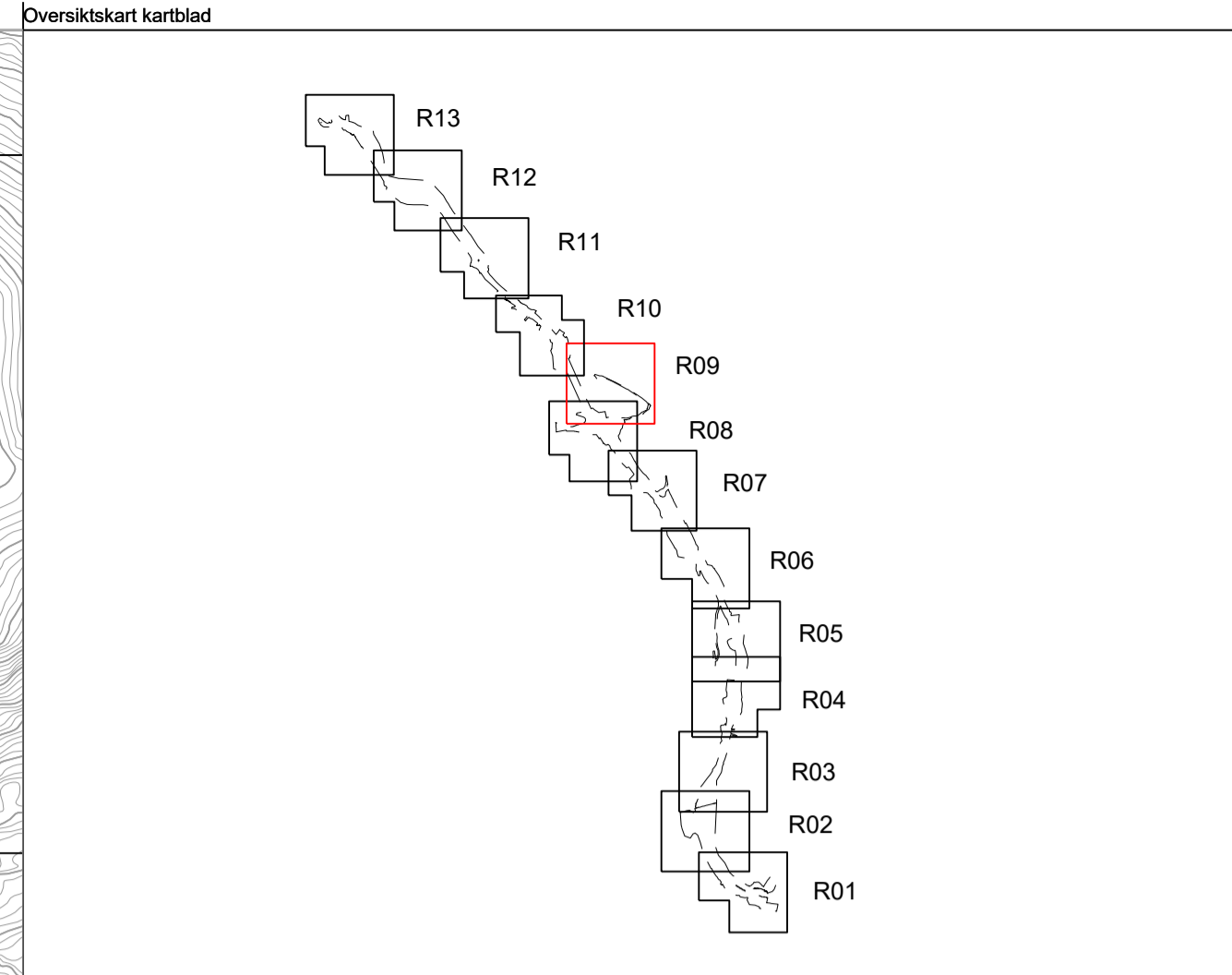
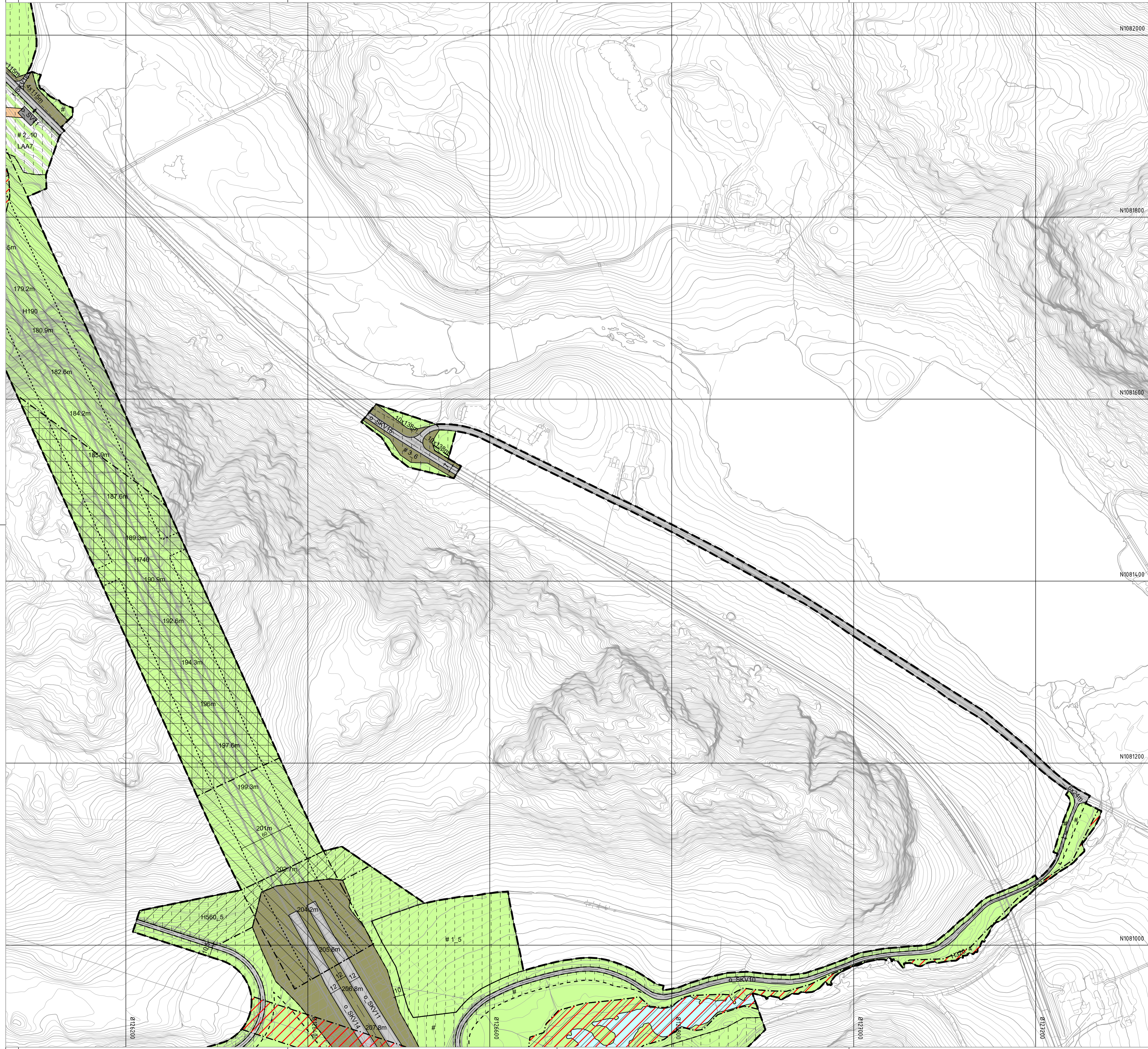

Tegnforklaring

Reguleringsplan PBL 2008		§12-7 - Bestemmelsesområder	
§12-5. Nr. 1 - Bebyggelse og anlegg		#190 Andre sikringssoner	
BOP	Offentlig eller privat tjenestetøy	#210	Ras- og skredfare
BN	Næringsbebyggelse	#320	Flomfare
BE	Energianlegg	#370	Høyspenningsanlegg (inkl høyspentkabler)
BVF	Vannforsyningsanlegg	#410	Krav vedrørende infrastruktur
BAV	Avløpsanlegg	#560	Bevaring naturmiljø
BAA	Angitte bebyggelse og anleggsformål kombinert med andre angitte hovedformål	#730	Båndlegging etter lov om kulturminner
§12-5. Nr. 2 - Samferdselsanlegg og teknisk infrastruktur		#740	Båndlegging etter andre lover
S	Samferdselsanlegg og teknisk infrastruktur (arealer)	§12-7 - Bestemmelsesområder	
SV	Veg	#1	Midlertidig bygge- og anleggsområde
SKV	Kjøreveg	#2	Riggområder
SF	Fortau	#2	Masseuttak og/eller tilretteleggingsareal for landbruk
SGS	Gang-/sykkelveg	#3	Midlertidige kryssområder
SVT	Annen veggrunn - tekniske anlegg	#4	Trekirkegård
SVG	Annen veggrunn - grøntareal	#5	Vannveier og feunderganger
SKA	Kollektivanlegg	#6	Krav om nærmere undersøkelser, overvåking og klargjøring av virkninger - avfallsdeponi
SOV	Overvannsnett	#7	Rensebasseng
SAA	Angitte samferdselsanlegg og/eller teknisk infrastrukturtraseer kombinert med andre angitte hovedformål	#8	Fylling i vann
§12-5. Nr. 3 - Grønnstruktur		#9	Viltpassasje
GV	Vegetasjonsskjerm	Linjesymbol	
§12-5. Nr. 5 - Landbruks-, natur- og friluftformål samt reindrift		— — — — —	Plangrense
L	LNFR areal for nødvendige tiltak for landbruk og reindrift og gårdstilknyttet næringsvirksomhet basert på gårdens ressursgrunnlag	- - - - -	Formålgrense
LKM	Vern av kulturmiljø eller kulturminne	- - - - -	Bestemmelsegrense
LAA	LNFR formål kombinert med andre angitte hovedformål	- - - - -	Midlertidig bygge- og anleggsgrense
§12-5. Nr. 6 - Bruk og vern av sjø og vassdrag med tilhørende strandsone		- - - - -	Bebyggelse som forutsettes fjernet
V	Bruk og vern av sjø og vassdrag med tilhørende strandsone	- - - - -	Regulert senterlinje
VN	Naturområde	- - - - -	Frisiklinje
§12-6 - Hensynssoner		- - - - -	Bru
H140	Frisikt	- - - - -	Tunnel
		- - - - -	Grense for sikringszone
		- - - - -	Grense for faresone
		- - - - -	Grense for infrastruktursoner
		- - - - -	Grense for angitt hensynssone
		- - - - -	Grense for båndleggingssoner
		- - - - -	Måle og avstandslinje
		↔	Punktsymboler
		↔	Avkjørsel - både inn og utkjøring

Kartopplysninger
 Kilde for basiskart: FKB
 Dato for basiskart: 09.09.2019
 Koordinatsystem: EUREF89.NTM-5
 Høydegrunnlag: NN2000

Ekvidistanse: 1m
 Kartmålestokk: 1:2000 (A1)

Detaljregulering
E39 Bue-Algård

Arealplan-ID: 1122_202001
 Forslagsstiller: Nye Veier AS

Med tilhørende reguleringsbestemmelser

SAKSBEHANDLING ETTER PLAN- OG BYGNINGSLOVEN		SAKS-NR	DATO	SIGN
Dato	Revisjon			
Dato	Revisjon			
Dato	Revisjon			

Kommunestyret sitt vedtak
 Ny 2. gangs behandling
 Offentlig ettersyn fra til

2. gangs behandling			
Offentlig ettersyn fra 13.10.21 til 28.11.21			
1. gangs behandling	63/21	07.10.21	
Kunngjøring av oppstart av planarbeid		10.02-27.03	
Oppstartsmøte...		23.01.20	

PLANEN ER UTARBEIDET AV: **COWI**

TEGNNR: R09 DATO: 14.01.22 SIGN: ADBN

Det bekreftes at planen er i samsvar med kommunestyrets vedtak av

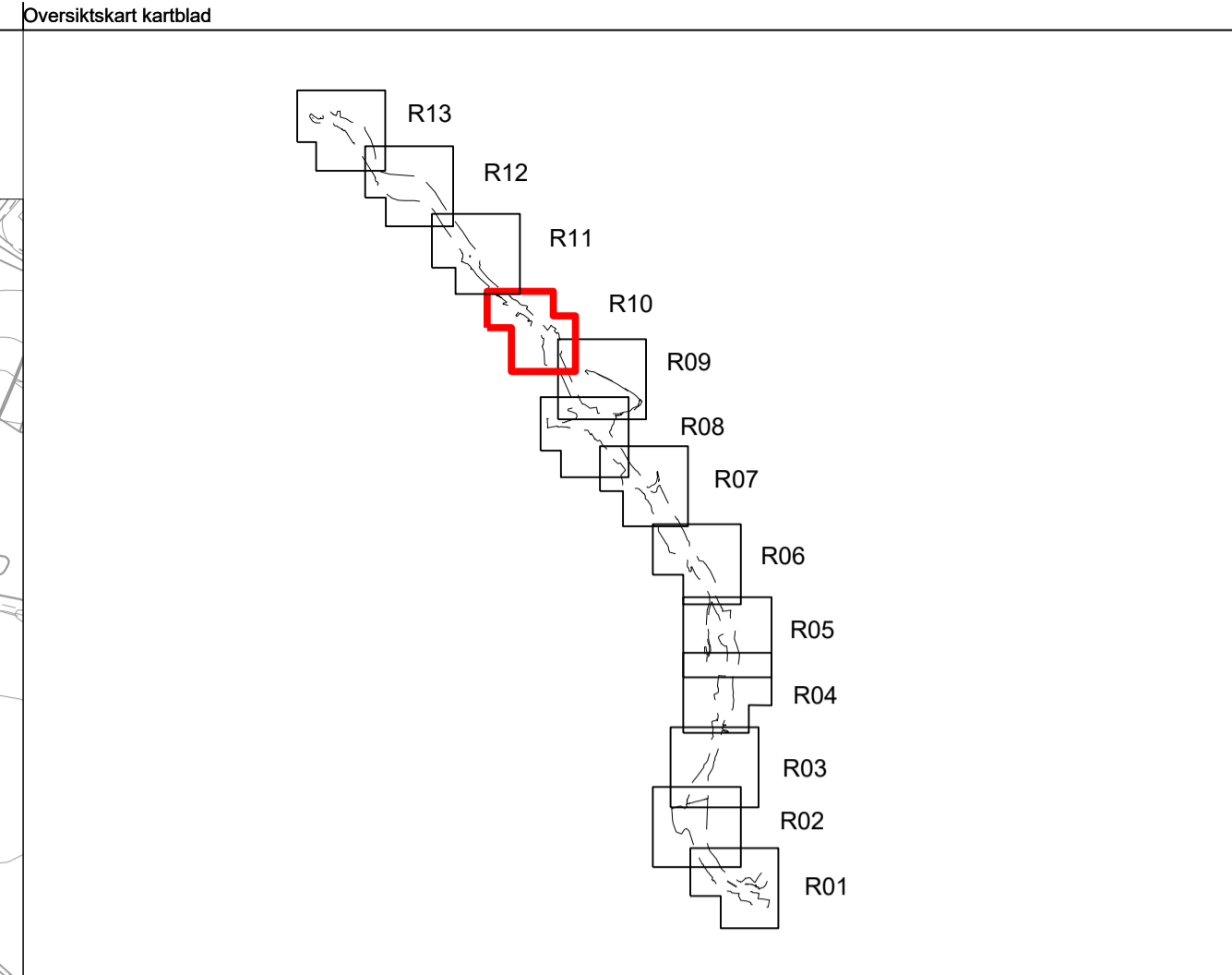
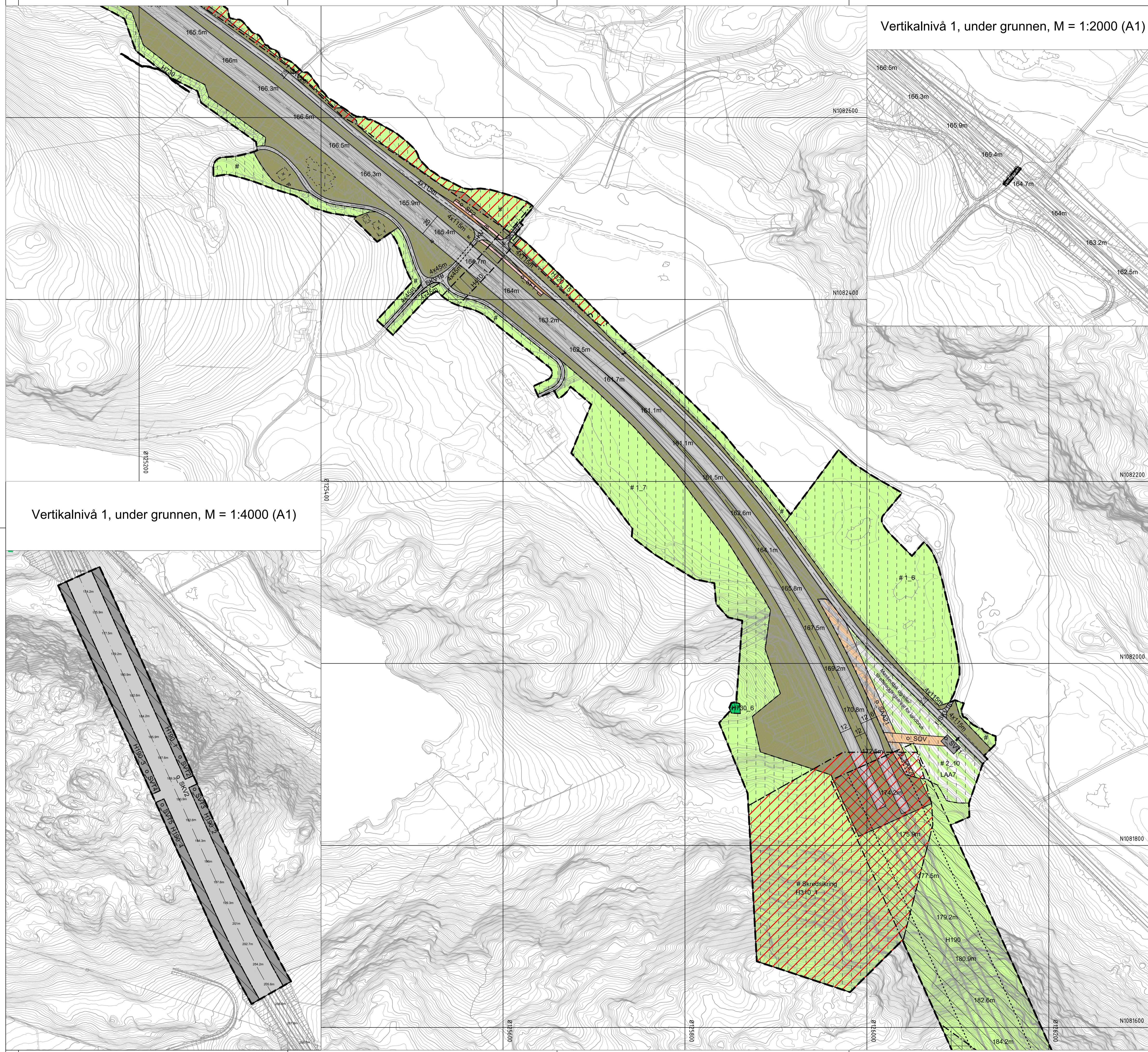

Tegnforklaring

Reguleringsplan PBL 2008

§12-5. Nr. 1 - Bebyggelse og anlegg

- BOP Offentlig eller privat tjenesteyting
- BN Næringsbebyggelse
- BE Energianlegg
- BVF Vannforsyningsanlegg
- BAV Avløpsanlegg
- BAA Angitt bebyggelse og anleggsformål kombinert med andre angitte hovedformål

§12-5. Nr. 2 - Samferdselsanlegg og teknisk infrastruktur

- S Samferdselsanlegg og teknisk infrastruktur (arealer)
- SV Veg
- SKV Kjøreveg
- SF Fortau
- SGS Gang-/sykkelveg
- SVT Annen veggrunn - tekniske anlegg
- SVG Annen veggrunn - grøntareal
- SKA Kollektivanlegg
- SOV Overvannsnett
- SAA Angitte samferdselsanlegg og/eller teknisk infrastrukturtraseer kombinert med andre angitte hovedformål

§12-5. Nr. 3 - Grønnstruktur

- GV Vegetasjonsskjerm

§12-5. Nr. 5 - Landbruks-, natur- og friluftformål samt reindrift

- L LNFR areal for nødvendige tiltak for landbruk og reindrift og gårdstilknyttet næringsvirksomhet basert på gårdens ressursgrunnlag
- LKM Vern av kulturmiljø eller kulturminne
- LAA LNFR formål kombinert med andre angitte hovedformål

§12-5. Nr. 6 - Bruk og vern av sjø og vassdrag med tilhørende strandsone

- V Bruk og vern av sjø og vassdrag med tilhørende strandsone
- VN Naturområde

§12-6 - Hensynssoner

- H140 Frisikt

§12-7 - Bestemmelsesområder

- #1 Midlertidig bygge- og anleggsområde
- #2 Riggområder
- #3 Masseuttak og/eller tilretteleggingsareal for landbruk
- #4 Midlertidig kryssområder
- #5 Trekirkegård
- #6 Vannveier og feunderganger
- #7 Krav om nærmere undersøkelser, overvåking og klargjøring av virkninger - avfallsdeponi
- #8 Rensebasseng
- #9 Fylling i vann
- #10 Viltpassasje

Linjesymbol

- Plangrense
- Formålgrense
- Bestemmelsegrense
- Midlertidig bygge- og anleggsgrense
- Bebyggelse som forutsettes fjernet
- Regulert senterlinje
- Frisiktlinje
- Bru
- Tunnel
- Grense for sikringszone
- Grense for faresone
- Grense for infrastruktursoner
- Grense for angitt hensynssone
- Grense for båndleggingssoner
- Måle og avstandslinje

Punktsymboler

- Avkjørsel - både inn og utkjøring

Kartopplysninger

Kilde for basiskart: FKB
 Dato for basiskart: 09.09.2019
 Koordinatsystem: EUREF89.NTM-5
 Høydegrunnlag: NN2000

Ekvidistanse: 1m
 Kartmålestokk: 1:2000 (A1)

Detaljregulering
E39 Bue-Ålgård

Gjesdal kommune
 Med tilhørende reguleringsbestemmelser

Arealplan-ID: 1122_202001
 Forslagsstiller: Nye Veier AS

SAKSBEHANDLING ETTER PLAN- OG BYGNINGSLOVEN		SAKS-NR	DATO	SIGN
Dato	Revisjon			
Dato	Revisjon			
Dato	Revisjon			
Kommunestyret sitt vedtak				
Ny 2. gangs behandling				
Offentlig ettersyn fra til				
2. gangs behandling				
Offentlig ettersyn fra 13.10.21 til 28.11.21				
1. gangs behandling		63/21	07.10.21	
Kunngjøring av oppstart av planarbeid			10.02-27.03	
Oppstarts møte...			23.01.20	
PLANEN ER UTARBEIDET AV: COWI				
TEGNNR.		DATO	SIGN.	
R10		14.01.22	ADBN	

Det bekreftes at planen er i samsvar med kommunestyrets vedtak av

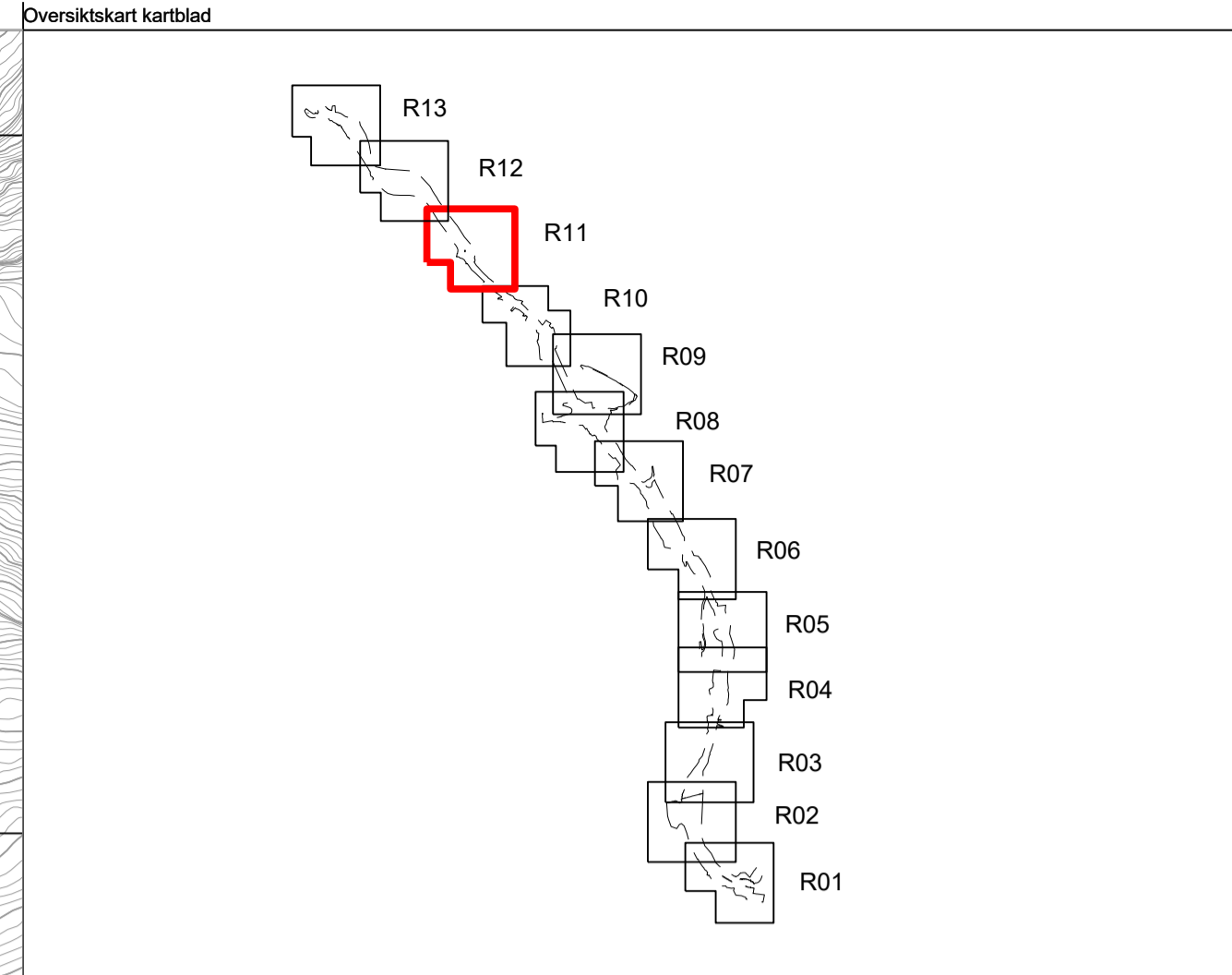
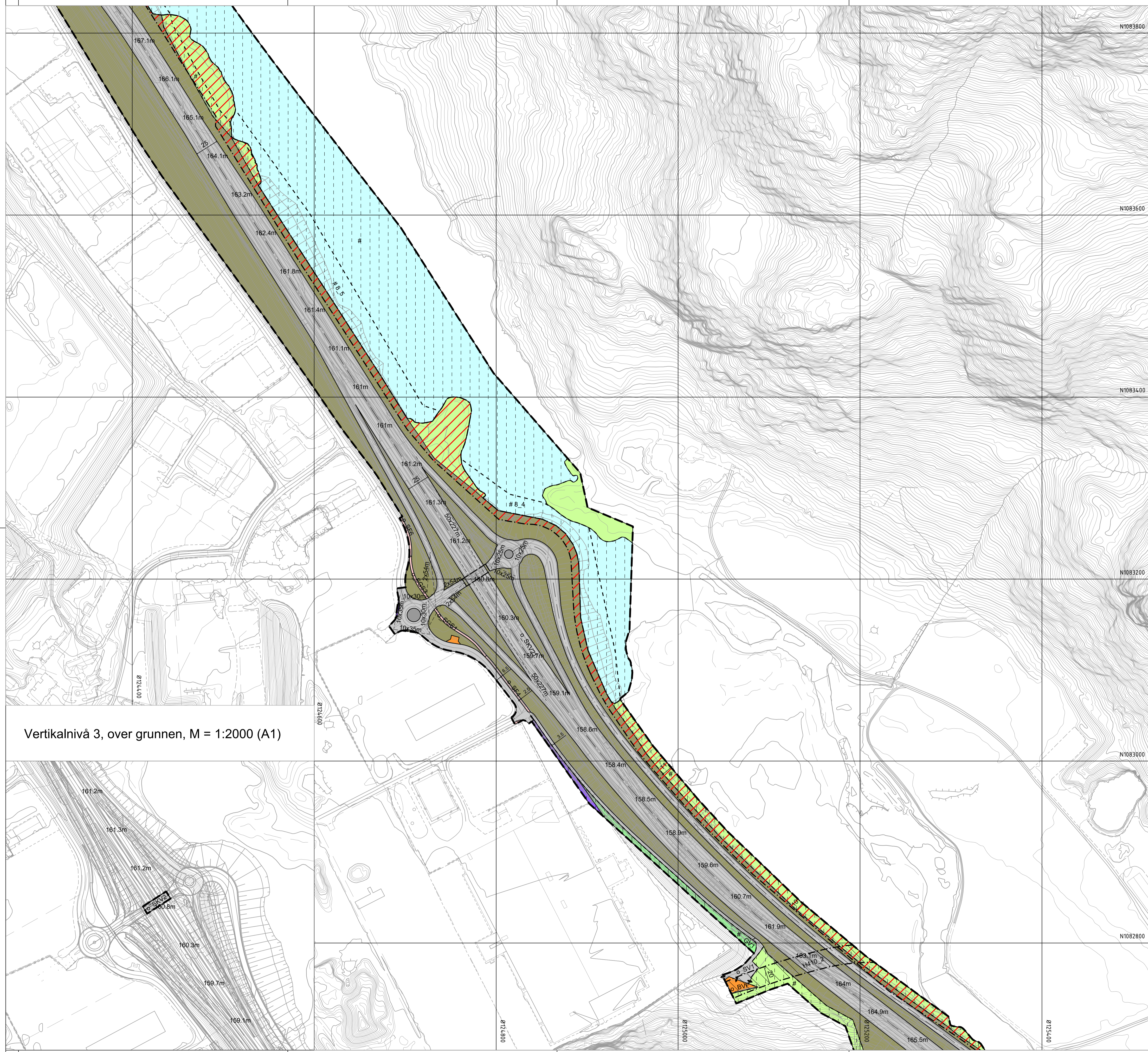

Tegnforklaring

Reguleringsplan PBL 2008

§12-5. Nr. 1 - Bebyggelse og anlegg

- BOP Offentlig eller privat tjenesteyting
- BN Næringsbebyggelse
- BE Energianlegg
- BVF Vannforsyningsanlegg
- BAV Avløpsanlegg
- BAA Angitt bebyggelse og anleggsformål kombinert med andre angitte hovedformål

§12-5. Nr. 2 - Samferdselsanlegg og teknisk infrastruktur

- S Samferdselsanlegg og teknisk infrastruktur (arealer)
- SV Veg
- SKV Kjøreveg
- SF Fortau
- SGS Gang-/sykkelveg
- SVT Annen veggrunn - teknisk anlegg
- SVG Annen veggrunn - grøntareal
- SKA Kollektivanlegg
- SOV Overvannsnett
- SAA Angitte samferdselsanlegg og/eller teknisk infrastrukturtraseer kombinert med andre angitte hovedformål

§12-5. Nr. 3 - Grønnstruktur

- GV Vegetasjonsskjerm

§12-5. Nr. 5 - Landbruks-, natur- og friluftformål samt reindrift

- L LNFR areal for nødvendige tiltak for landbruk og reindrift og gårdstilknyttet næringsvirksomhet basert på gårdens ressursgrunnlag
- LKM Vern av kulturmiljø eller kulturminne
- LAA LNFR formål kombinert med andre angitte hovedformål

§12-5. Nr. 6 - Bruk og vern av sjø og vassdrag med tilhørende strandsone

- V Bruk og vern av sjø og vassdrag med tilhørende strandsone
- VN Naturområde

§12-6 - Hensynssoner

- H140 Frisikt

§12-7 - Bestemmelsesområder

- #1 Midlertidig bygge- og anleggsområde
- #2 Riggområder
- #3 Masseuttak og/eller tilretteleggingsareal for landbruk
- #4 Midlertidige kryssområder
- #5 Trekirkegård
- #6 Vannveier og feunderganger
- #7 Krav om nærmere undersøkelser, overvåking og klargjøring av virkninger - avfallsdeponi
- #8 Rensebasseng
- #9 Fylling i vann
- #10 Viltpassasje

Linjesymbol

- Plangrense
- - - Formålgrense
- - - Bestemmelsegrense
- - - Midlertidig bygge- og anleggsgrense
- - - Bebyggelse som forutsettes fjernet
- - - Regulert senterlinje
- - - Frisiktlinje
- - - Bru
- - - Tunnel
- - - Grense for sikringszone
- - - Grense for faresone
- - - Grense for infrastruktursoner
- - - Grense for angitt hensynssone
- - - Grense for båndleggingssone
- - - Måle og avstandslinje

Punktsymboler

- ↔ Avkjørsel - både inn og utkjøring

Vertikalnivå 3, over grunnen, M = 1:2000 (A1)

Kartopplysninger
 Kilde for basiskart: FKB
 Dato for basiskart: 09.09.2019
 Koordinatsystem: EUREF89.NTM-5
 Høydegrunnlag: NN2000

Ekvidistanse: 1m
 Kartmålestokk: 1:2000 (A1)

Detaljregulering
E39 Bue-Ålgård

Gjesdal kommune
Med tilhørende reguleringsbestemmelser

Arealplan-ID: 1122_202001
 Forslagsstiller: Nye Veier AS

SAKSBEHANDLING ETTER PLAN- OG BYGNINGSLOVEN		SAKS-NR	DATO	SIGN
Dato	Revisjon			
Dato	Revisjon			
Dato	Revisjon			
Kommunestyret sitt vedtak				
Ny 2. gangs behandling				
Offentlig ettersyn fra til				
2. gangs behandling				
Offentlig ettersyn fra 13.10.21 til 28.11.21				
1. gangs behandling				
Kunngjøring av oppstart av planarbeid				
Opplæringsmøte...				
PLANEN ER UTARBEIDET AV: COWI				
		TEGNNR	DATO	SIGN.
		R11	14.01.22	ADBN

Det bekrefte at planen er i samsvar med kommunestyrets vedtak av

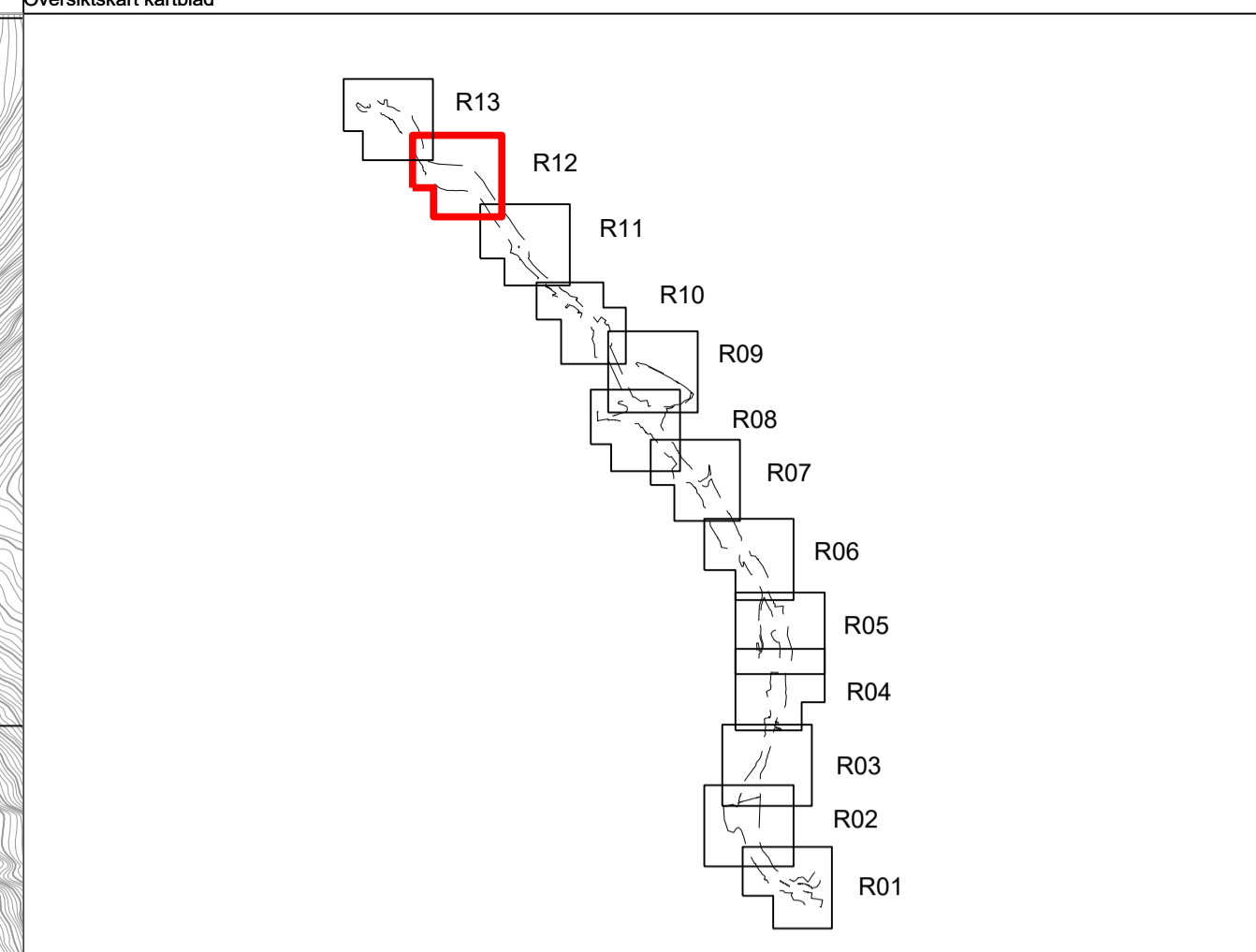
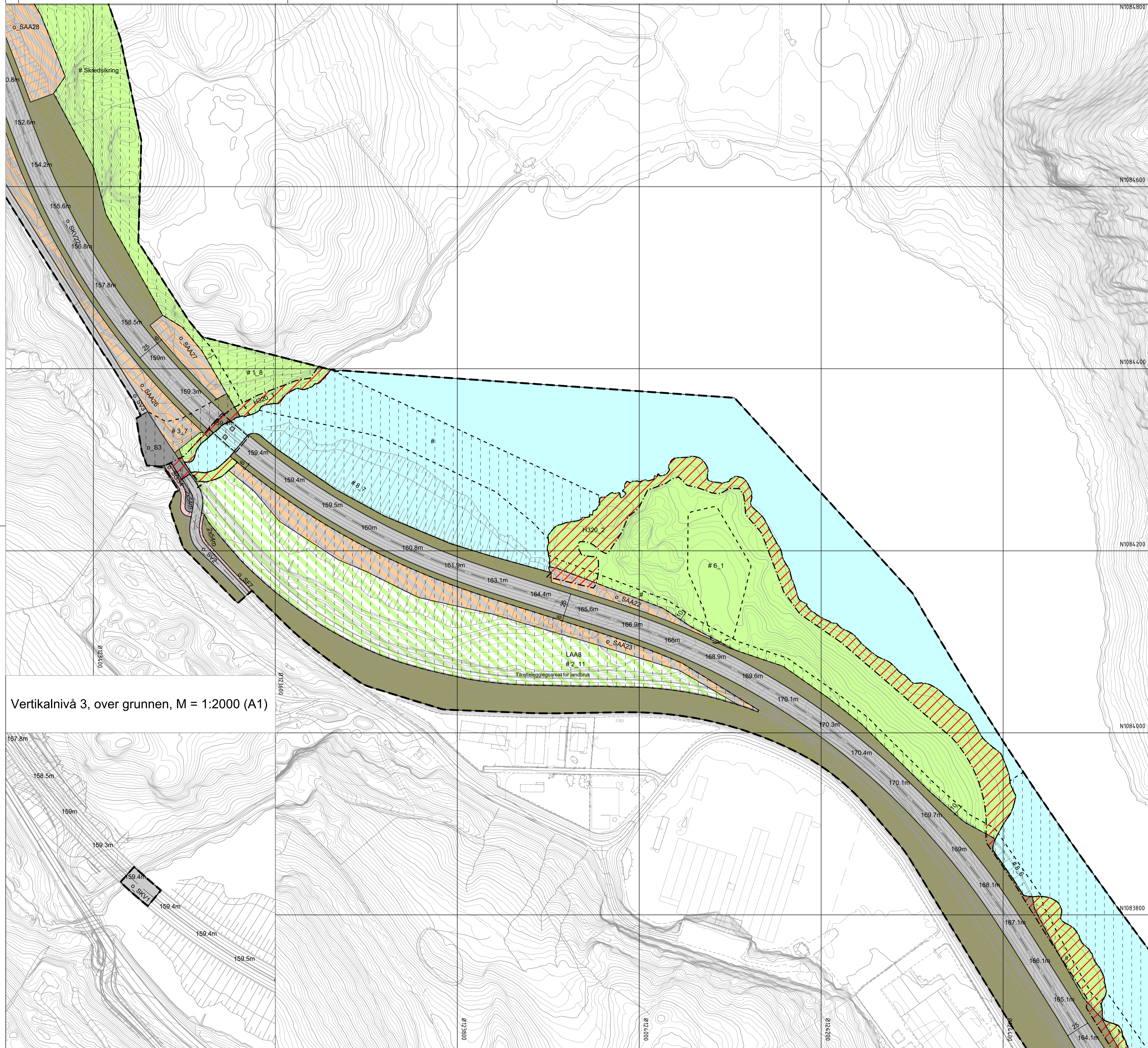

Tegnforklaring

Reguleringsplan PBL 2008

§12-5. Nr. 1 - Bebyggelse og anlegg

- BOP Offentlig eller privat tjenestetøyning
- BN Næringsbebyggelse
- BE Energianlegg
- BVF Vannforsyningsanlegg
- BAV Avløpsanlegg
- BAA Angitte bebyggelse og anleggsformål kombinert med andre angitte hovedformål

§12-5. Nr. 2 - Samferdselsanlegg og teknisk infrastruktur

- S Samferdselsanlegg og teknisk infrastruktur (arealer)
- SV Veg
- SKV Kjøreveg
- SF Fortau
- SGS Gang-/sykkelveg
- SVT Annen veggrunn - tekniske anlegg
- SVG Annen veggrunn - grøntareal
- SKA Kollektivanlegg
- SOV Overvannsnett
- SAA Angitte samferdselsanlegg og/eller teknisk infrastrukturtraseer kombinert med andre angitte hovedformål

§12-5. Nr. 3 - Grønnstruktur

- GV Vegetasjonsskjerm

§12-5. Nr. 5 - Landbruks-, natur- og friluftsmål samt reindrift

- L LNFR areal for nødvendige tiltak for landbruk og reindrift og gårdstilknyttet næringsvirksomhet basert på gårdens ressursgrunnlag
- LKM Vern av kulturmiljø eller kulturminne
- LAA LNFR formål kombinert med andre angitte hovedformål

§12-5. Nr. 6 - Bruk og vern av sjø og vassdrag med tilhørende strandsone

- V Bruk og vern av sjø og vassdrag med tilhørende strandsone
- VN Naturområde

§12-6 - Hensynssoner

- H140 Frisikt

§12-7 - Bestemmelsesområder

- #1 Midlertidig bygge- og anleggsområde
- #2 Riggområder
- #3 Masseuttak og/eller tilretteleggingsareal for landbruk
- #4 Midlertidige kryssområder
- #5 Trekirkegård
- #6 Vannveier og feunderganger
- #7 Krav om nærmere undersøkelser, overvåking og klargjøring av virkninger - avfallsdeponi
- #8 Rensebasseng
- #9 Fylling i vann
- #10 Viltpassasje

Linjesymbol

- Plangrense
- Formålgrense
- Bestemmelsegrense
- Midlertidig bygge- og anleggsgrense
- Bebyggelse som forutsettes fjernet
- Regulert senterlinje
- Frisiktlinje
- Bru
- Tunnel
- Grense for sikringszone
- Grense for faresone
- Grense for infrastruktursoner
- Grense for angitt hensynssone
- Grense for båndleggingssoner
- Måle og avstandslinje

Punktsymboler

- Avkjørsel - både inn og utkjøring

Vertikalnivå 3, over grunnen, M = 1:2000 (A1)

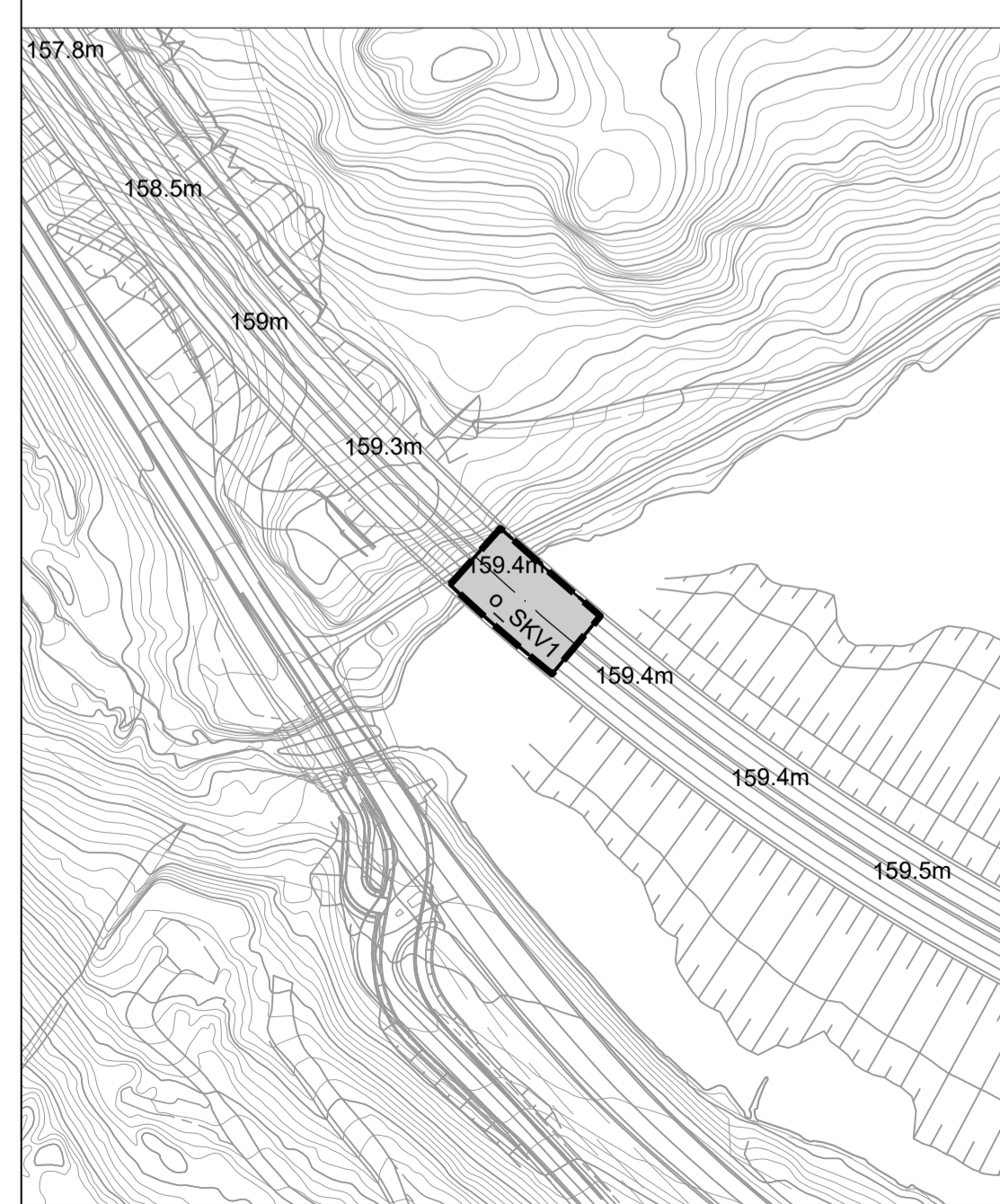

Kartopplysninger

Kilde for basiskart: FKB
 Dato for basiskart: 09.09.2019
 Koordinatsystem: EUREF89.NTM-5
 Høydegrunnlag: NN2000

Ekvidistanse: 1m
 Kartmålestokk: 1:2000 (A1)

Detaljregulering
E39 Bue-Ålgård

Arealplan-ID: 1122_202001
 Forslagsstiller: Nye Veier AS

Med tilhørende reguleringsbestemmelser

SAKSBEHANDLING ETTER PLAN- OG BYGNINGSLOVEN	SAKS-NR	DATO	SIGN
Dato	Revisjon		
Dato	Revisjon		
Dato	Revisjon		

Kommunestyret sitt vedtak

Ny 2. gang behandling

Offentlig ettersyn fra til

2. gangs behandling

Offentlig ettersyn fra 13.10.21 til 28.11.21

1. gangs behandling	63/21	07.10.21	
Kunngjøring av oppstart av planarbeid		10.02-27.03	
Oppstartsmøte...		23.01.20	

PLANEN ER UTARBEIDET AV: **COWI**

TEGNNR	DATO	SIGN.
R12	14.01.22	ADBN

Det bekrefteas at planen er i samsvar med kommunestyrets vedtak av

Dato: _____ Plansejlf: _____

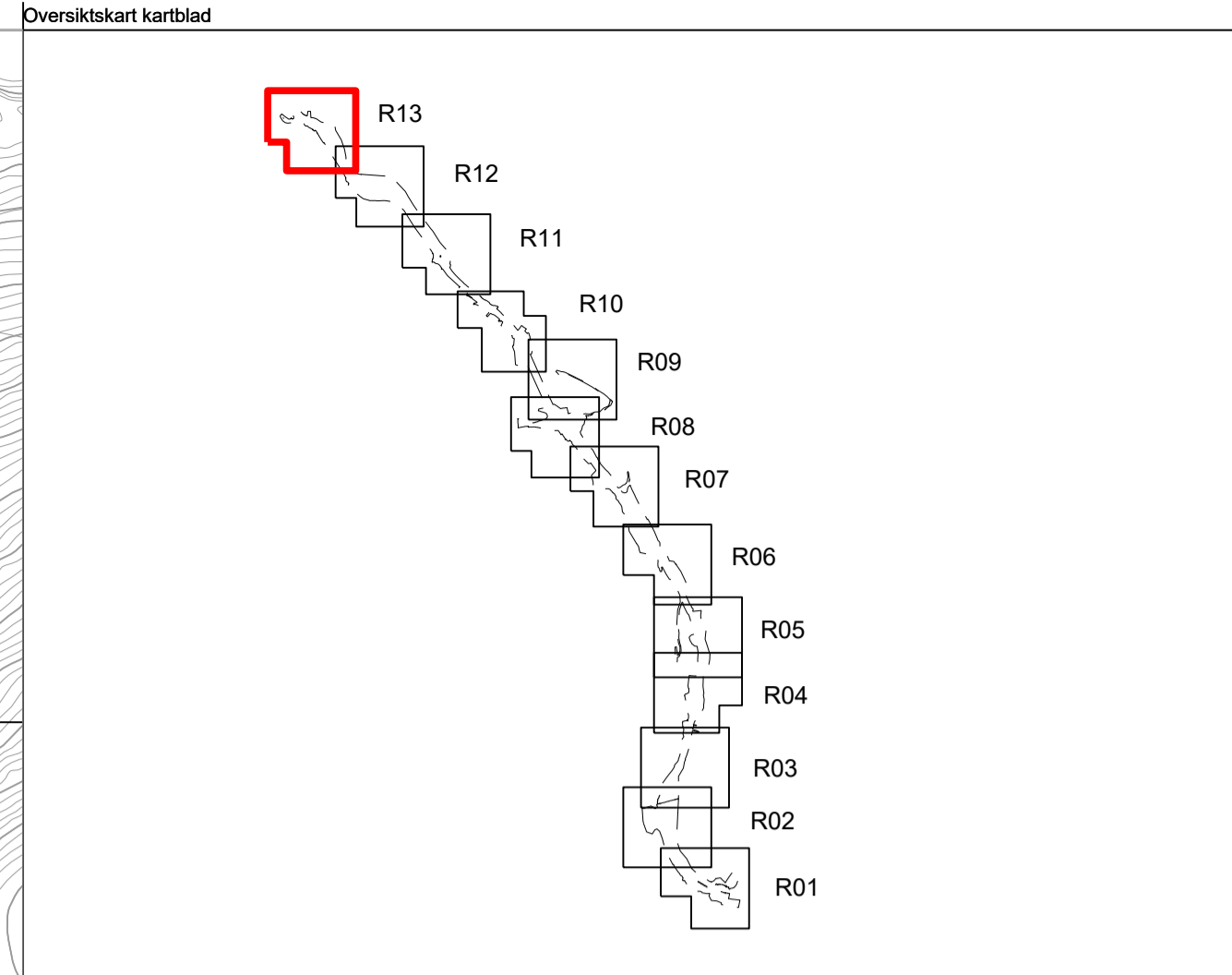

Tegnforklaring

Reguleringsplan PBL 2008

§12-5. Nr. 1 - Bebyggelse og anlegg

- BOP Offentlig eller privat tjenesteyting
- BN Næringsbebyggelse
- BE Energianlegg
- BVF Vannforsyningsanlegg
- BAV Avløpsanlegg
- BAA Angitt bebyggelse og anleggsformål kombinert med andre angitte hovedformål

§12-5. Nr. 2 - Samferdselsanlegg og teknisk infrastruktur

- S Samferdselsanlegg og teknisk infrastruktur (arealer)
- SV Veg
- SKV Kjøreveg
- SF Fortau
- SGS Gang-/sykkelveg
- SVT Annen veggrunn - tekniske anlegg
- SVG Annen veggrunn - grøntareal
- SKA Kollektivanlegg
- SOV Overvannsnett
- SAA Angitte samferdselsanlegg og/eller teknisk infrastrukturtraseer kombinert med andre angitte hovedformål

§12-5. Nr. 3 - Grønnstruktur

- GV Vegetasjonsskjerm

§12-5. Nr. 5 - Landbruks-, natur- og friluftformål samt reindrift

- L LNFR areal for nødvendige tiltak for landbruk og reindrift og gårdstilknyttet næringsvirksomhet basert på gårdens ressursgrunnlag
- LKM Vern av kulturmiljø eller kulturminne
- LAA LNFR formål kombinert med andre angitte hovedformål

§12-5. Nr. 6 - Bruk og vern av sjø og vassdrag med tilhørende strandsone

- V Bruk og vern av sjø og vassdrag med tilhørende strandsone
- VN Naturområde

§12-6 - Hensynssoner

- H140 Frisikt

§12-7 - Bestemmelsesområder

- #1 Midlertidig bygge- og anleggsområde
- #2 Riggområder
- #3 Masseuttak og/eller tilretteleggingsareal for landbruk
- #4 Midlertidige kryssområder
- #5 Trekirkegård
- #6 Vannveier og feunderganger
- #7 Krav om nærmere undersøkelser, overvåking og klargjøring av virkninger - avfallsdeponi
- #8 Rensebasseng
- #9 Fylling i vann
- #10 Viltpassasje

Linjesymbol

- Plangrense
- Formålgrense
- Bestemmelsegrense
- Midlertidig bygge- og anleggsgrense
- Bebyggelse som forutsettes fjernet
- Regulert senterlinje
- Frisiktlinje
- Bru
- Tunnel
- Grense for sikringszone
- Grense for faresone
- Grense for infrastruktursoner
- Grense for angitt hensynssone
- Grense for båndleggingssoner
- Måle og avstandslinje

Punktsymboler

- Avkjørsel - både inn og utkjøring

Vertikalnivå 1, under grunnen
M = 1:2000 (A1)

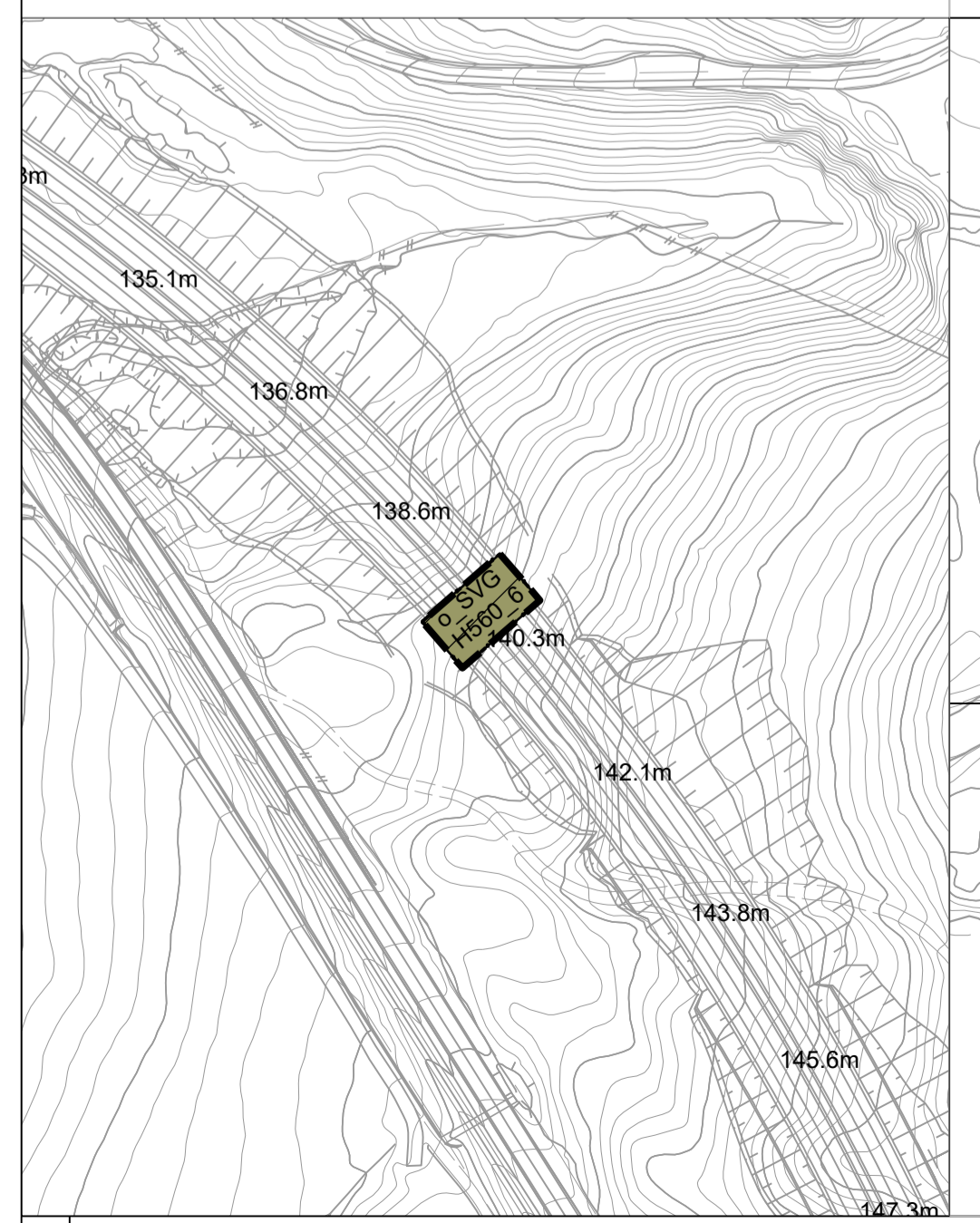

Kartopplysninger

Kilde for basiskart: FKB
 Dato for basiskart: 09.09.2019
 Koordinatsystem: EUREF89.NTM-5
 Høydegrunnlag: NN2000

Ekvidistanse: 1m
 Kartmålestokk: 1:2000 (A1)

Detaljregulering
E39 Bue-Ålgård

Arealplan-ID: 1122_202001
 Forslagsstiller: Nye Veier AS

Gjesdal kommune
Med tilhørende reguleringsbestemmelser

SAKSBEHANDLING ETTER PLAN- OG BYGNINGSLOVEN		SAKS-NR	DATE	SIGN
Dato	Revisjon			
Dato	Revisjon			
Dato	Revisjon			
Kommunestyret sitt vedtak				
Ny 2. gangs behandling				
Offentlig ettersyn fra til				
2. gangs behandling				
Offentlig ettersyn fra 13.10.21 til 28.11.21				
1. gangs behandling				
Kunngjøring av oppstart av planarbeid				
Oppstartsdate...				
PLANEN ER UTARBEIDET AV: COWI				
TEGN-NR: R13				
DATE: 14.01.22				
SIGN: ADBN				

Det bekreftes at planen er i samsvar med kommunestyrets vedtak av